तापमान
अधिकतम 41.0 डिग्री
न्यूनतम 27.0 डिग्री

हरिभूमि
रायगढ़-जशपुर भूमि
बिलासपुर, गुरुवार, 2 मई 2024

4 तमनार के स्कूलों में पीटीएम का आयोजन

खबर संक्षेप

वयस्क टीकाकरण समय की मांगः केडिया

रायगढ़। संयुक्त राष्ट्र जनसंख्या कोष की इंडिया एजिंग रिपोर्ट 2023 के अनुसार भारत में वर्ष 2036 तक 50 साल से ऊपर के लोगों की संख्या बढ़कर 40.4 करोड़ होने की उम्मीद है। वर्ष 2020 में यह संख्या 26 करोड़ थी। वर्ष 2050 तक हर पांच में से एक व्यक्ति 50 वर्ष से अधिक उम्र का होगा। ऐसे में भारत की स्वास्थ्य सेवा प्रणाली को बढ़ती उम्र की इस आबादी की चुनौतियों से निपटने के लिए तैयार रहना होगा। बढ़ती उम्र के साथ आने वाली प्रमुख चुनौतियों में निमोनियाए इन्फ्लूएंजा और शिंगल्स जैसी संक्रामक बीमारियों के प्रति बढ़ती संवेदनशीलता है ये संक्रमण बुजुर्गों पर व्यापक शारीरिक, मानसिक और आर्थिक दुष्प्रभाव डाल सकते हैं शिंगल्स मूलतः पुराने चिकनपॉक्स वायरस की पुनः सक्रियता से होने वाला दर्दनाक संक्रमण है। यह संक्रमण पोस्टहेरपेटिक न्यूराल्जिया नाम की एक दर्दनाक जटिलता का कारण भी बन सकता है। लाइफवर्थ हॉस्पिटलए रायपुर के एमडी एवं सीनियर कंसल्टेंट फिजिशियन डॉ. अरुण कुमार केडिया कहते हैं। वैसे तो बचपन में होने वाले टीकाकरण से बीमारी की व्यापकता में काफी कमी आई है लेकिन व्यस्कों के टीकाकरण के महत्व को कम नहीं आंका जा सकता है। यह गलत धारणा है कि टीकाकरण केवल बच्चों के लिए है। 50 वर्ष और उससे अधिक आयु के वयस्कों को शिंगल्सए न्यूमोकोकल डिजीज और इन्फ्लूएंजा जैसी बीमारियों एवं उनकी गंभीर जटिलताओं से बचाने में टीकाकरण से बहुत लाभ हो सकता है।

एसईसीएल रायगढ़ क्षेत्र को मिले 11 पुरस्कार

रायगढ़। एसईसीएल मुख्यालय बिलासपुर के रवींद्र भवन में खनिक दिवस के शुभ अवसर पर एसईसीएल बिलासपुर द्वारा पारितोषिक कार्यक्रम का आयोजन किया गया। इस कार्यक्रम में एसईसीएल बिलासपुर प्रबंधन द्वारा विभिन्न क्षेत्रों को उनके द्वारा वित्तीय वर्ष 2023-24 में किए गए उत्कृष्ट कार्यों के लिए पुरस्कृत किया गया। एसईसीएलए रायगढ़ क्षेत्र के महाप्रपंधक डॉ हेमंत शरद पांडेय साहब के कुशल नेतृत्व एवं मार्गदर्शन में रायगढ़ क्षेत्र को शिखर अवार्ड के अन्तर्गत बेस्ट एरिया, जामपाली उपक्षेत्र को बेस्ट ओपनकास्ट ग्रुप बी बरौद उपक्षेत्र को बेस्ट ओपनकास्ट ग्रुप सी तथा छाल ओसीए बरौद ओसीए बिजारी ओसी जामपाली ओसी को विभिन्न श्रेणियों में एक्सीलेंस अवार्ड से पुरश्कृत किया गया। इसके अतिरिक्त एसईसीएल रायगढ़ क्षेत्र को सीएसआर, राजभाषा एवं पब्लिक रिलेशन में भी उत्कृष्ट प्रदर्शन के लिए पुरस्कृत किया गया स जामपाली उपक्षेत्र के देवेंद्र कुमार को उनके डोज़िंग कार्यों के लिए बेस्ट डोज़र ऑपरेटर का पुरष्कार दिया गया। इस अवसर पर एसईसीएलए रायगढ़ क्षेत्र के महाप्रपंधक डॉ हेमंत शरद पांडेय साहब ने रायगढ़ क्षेत्र के सभी अधिकारियों, कर्मचारियों, क्षेत्रीय संयुक्त सलाहकार समिति, क्षेत्रीय कल्याण समिति, क्षेत्रीय सुरक्षा समिति, इन्मोसा, एससी एसटी ओबीसी काउंसिल, सिस्टा, ओबसी एसोसिएशन, इकाई स्तर पर कार्यरत समितियों तथा ठेकाकर्मियों को उनके योगदान के लिए सराहा एवं अगले वित्तीय वर्ष में भी उनके द्वारा दिये जाने वाले योगदान के लिए प्रेरित किया। उत्कृठ प्रदर्शन के लिए प्रथम श्रेणी में रायगढ़, बरौद, जामपाली समेत जनसंपर्क में प्रथम पुरस्कार मिला।

पानी में डूब कर युवक की, सड़क हादसे में जवान की और करंट से तीन की मौत

दर्दनाक बुधवारः अलग-अलग हादसों में पांच की मौत

हरिभूमि न्यूज ⏭ रायगढ़

1 मई का दिन शहर के लिए शोक और विषाद से भरा हुआ रहा एक तरफ जहां शहर में श्रमिक दिवस को लेकर मजदूर तबके और राजनीतिक हल्के में बोरे बासी का त्यौहार मनाने का सिलसिला जारी रहा तो दूसरी तरफ अलग अलग हादसों मे पांच लोगों की मौत ने जिले को सदमें से भर दिया। इन हादसों में एक पुलिस जवान और दो बच्चे भी कालकवलित हुए है।

इस संबंध में मिली जानकारी के अनुसार चक्रधर नगर थाना क्षेत्र स्थित रोज गार्डन के समीप उर्दना पुलिस लाइन में पदस्थ आरक्षक की बाइक मवेशी से टकरा गई। जिससे आरक्षक की मौत हो गई, वहीं उसके साथी को मामूली चोंटे आई हैं। बताया जा रहा है कि आरक्षक राहुल कुजूर पिता स्व सिलबिरयूस कुजूर उम्र 23 साल की अनुकंपा नियुक्ति कुछ समय पहले ही उसके पिता की मृत्यु के बाद हुई। बताया जा रहाह कि वह मंगलवार की रात को राहुल अपने एक साथी के साथ कनकतुरा गया था। कनकतुरा से वापसी के समय रात करीब 12 बजे वे दोनों बाइक से वापस लौट रहे थे। इसी बीच रोज गार्डन के पास सड़क पर विचरण कर रहे मवेशी से मोटरसाइकिल टकरा गया। जिसमें बाइक की गति अधिक होने से राहुल बाइक पर नियंत्रण नही रख पाया और हादसे का शिकार हो गया। हादसे में मोटरसाइकिल बुरी तरह से क्षतिग्रस्त हो गया जबकि राहुल तथा उसके साथी को गंभीर चोट आने मेडिकल कालेज अस्पताल में भर्ती कराया गया, जहां बुधवार सुबह उसकी मौत हो गई। बहरहाल इस हादसे में अस्तपाल प्रबंधन की तहरीर पर चक्रधर नगर पुलिस आगे की कानूनी कार्रवाई में जुट गई हैं।

नदी में तैरती लाश को निकालने का प्रबंध करते पुलिस के जवान।

तैरता शव दिखने के बाद केलो चक्रपथ पर जमा लोगों की भीड़।

वहीं दूसरी घटना भी चक्रधरनगर थाना क्षेत्र की है। जहां बुधवार की दोपहर करीब 12.30 बजे केलो नदी में एक अज्ञात युवक का अर्द्धनग्न शव पानी में तैरता नजर आया। नदी में शव देखने जाने की सूचना पर मरीन ड्राइव पर लोगों की भीड़ गई, वहीं सूचना मिलने पर चक्रधर नगर पुलिस भी मौके पर पहुंच गई। मौके पर पहुंचने के बाद शव को निकालने की कोशिश प्रारंभ हुई। पुलिस ने आस पास की जांच की तो नदी के तट पर कपड़े व टोपी पड़ी मिली। इससे ऐसी आशंका व्यक्त की जा रही है कि युवक नदी में नहाने के लिए गया था और मिर्गी या हार्टअटैक की वजह से उसकी मौत हो गई होगी। फिलहाल उसकी शिनाख्त नहीं ही पाई है। चक्रधर नगर पुलिस आगे की कानूनी कार्रवाई कर रही है।

तीसरी घटना घरघोड़ा थाना क्षेत्र की है जहां ग्राम नवागढ़ निवासी प्रमोद खडिय़ा के 2 वर्षीय पुत्र टिकेश खडिय़ा बीते दिनों दोपहर करीब 3 बजे घर के बाहर खेल रहा था। इस दौरान वह खेलते खेलते बाड़ी के पास बने कुंआ पर चला गया, जहां पंप लगा हुआ था। इस बीच धारा प्रवाहित तार पंप के तार को छु लिया। इस घटना को जब तक उसके परिजन देखते और करंट प्रवाहित तार से उसे छुड़ाने का प्रयास करते तब तक उसकी मौत हो चुकी थी। वहीं जब बालक घर के सदस्यों के नजर से ओझल हुआ तो परिजनों ने उसकी खोजबीन की गई तब वह कुंआ के पास मृत पड़ा मिला। जिसकी पुष्टि प्राथमिक जांच में घरघोड़ा अस्पताल के चिकित्सक ने किया।

इसी प्रकार चौथी घटना लैलूंगा के थाना क्षेत्र के ग्राम लोहड़ापानी निवासी आनंद पैकरा की 5 वर्षीय बेटी भूमि पैंकरा घर में खेल रही थी। परिजन कूलर में करेंट की आने की घटना से अनभिज्ञ थे, तभी बालिका खेलते खेलते खिडक़ी के पास लगे कूलर को छू ली। जिससे उसकी मौत हो गई।

पांचवी घटना खरसिया थाना क्षेत्र के ग्राम पामगढ़ निवासी बेदप्रकाश पटेल पिता चैतराम पटेल उम्र 33 वर्ष बीते दिन शाम 6 बजे अपने खेत में घुमने के लिए गया था। इस दौरान खेत में लगे मोटर पंप के करंट प्रवाहित तार के चपेट में आ गया, जिससे उसकी मौत हो गई। इन घटनाओं में सम्बंधित पुलिस ने मर्ग कायम कर मामले को जांच में लिया है।

नाबालिग को भगाकर दुष्कर्म करने वाला व सहयोगी गिरफ्तार

हरिभूमि न्यूज ⏭ रायगढ़

खरसिया पुलिस ने नाबालिग बालिका को शादी का प्रलोभन देकर भगा कर दुष्कर्म करने वाला और उसके सहयोग को गिरफ्तार किया है। पुलिस ने दोनों आरोपियों को जेल भेज दिया है।

इस संबंध में मिली जानकारी के अनुसार 27 अप्रैल को बालिका के पिता द्वारा उसकी नाबालिक लड़की के गुम होने की रिपोर्ट दर्ज कराते हुए शिकायत दर्ज कराई थी। इस दौरान नाबालिक के पिता ने बताया था कि 24 अप्रैल की शाम उसकी बेटी खरसिया जाने की बात कह कर घर से निकली थी और वापस नहीं आई। जिसके बाद नाबालिक के परिजनों ने ग्राम कुधरी डभरा निवासी कैलाश रौतिया पर नाबालिक लड़की को भगा ले जाने की शंका जाहिर की। जिसके बाद पुलिस ने संदेही कैलाश रौतिया पर धारा 363 के तहत अपराध पंजीबद्ध कर गुम बालिका और संदेही की पताताजी की गई। 29 अप्रैल को पुलिस ने बालिका को उसके गांव से बरामद की गई। महिला पुलिस अधिकारी से कथन बालिका का कराया गया, जिसमें बालिका ने बताया कि पिछले साल रिश्तेदार की शादी में कैलाश रौतिया से उसकी जान पहचान हुई थी। दोनों मोबाइल पर बातचीत करते थे। कैलाश रौतिया घर मिलने के बहाने आता था और इसी बीच उसने शादी करने की बात कहकर जबरदस्ती शारीरिक संबंध बनाया। बालिका ने बताया कि 24 अप्रैल की दोपहर कैलाश उसके मामा बजरंग रौतिया के मोटर सायकल लेकर घर आया और खरसिया घूमने जाने की बात कह कर उसे उसके मामा बजरंग रौतिया के घर ले गया। उसके मामा बजरंग ने दोनों को पुसौर निवासी रिश्तेदार के घर जाने को कहा। जहां कैलाश रौतिया ने शादी का विश्वास देकर शारीरिक संबंध बनाया। थाने में रिपोर्ट होने और पुलिस की खोजबीन की जानकारी मिलने पर कैलाश रौतिया गांव में उसे छोड़कर भाग गया था। प्रकरण में धारा 366, 376 (2)द, 109 एवं 6, 17 पॉक्सो एक्ट की धारा विस्तारित कर खरसिया पुलिस द्वारा दबिश देकर आरोपी कैलाश रौतिया उम्र 18 साल 8 माह, निवासी ग्राम कुधरी और बजरंग रौतिया पिता जोतराम रौतिया निवासी बानीपाथर खरसिया को गिरफ्तार कर न्यायिक रिमांड पर पेश किया गया। जहां न्यायाधीश द्वारा आरोपी और उसके सहयोगी का जेल वारंट जारी करने पर पुलिस ने आरोपियों को जेल दाखिल किया है

शराब बेचते युवक व महिला गिरफ्तार, 110 लीटर शराब जब्त

रायगढ़। अवैध शराब विक्रय की सूचना पर छापेमार कार्यवाही करते हुए पुलिस ने मौके पर आरोपी विधीभूषण नंदे उर्फ विक्की पिता सुभेन्द्र नंदे उम्र 34 वर्ष निवासी ग्राम देलारी से 41 पाव अंग्रेजी गोवा शराब एवं 200 पन्नी पाउच महुआ शराब कुल 40 लीटर जप्त किया है। वहीं ग्राम गेरवानी में चंदा यादव नाम की महिला द्वारा अवैध रूप से शराब विक्रय की सूचना पर आरोपिया चंदा यादव पति बोदू राम यादव उम्र 38 वर्ष निवासी ग्राम गेरवानी को हिरासत में लिया गया। जिसकी निशानदेही पर उसके कोलाबाड़ी में अवैध बिक्री के लिए रखे 8 नग बीयर, 02 पाव अंग्रेजी शराब तथा 50 लीटर क्षमता वाली जरकिन में भरा 50 लीटर महुआ शराब एवं दो जरकिन में भरा 20 लीटर महुआ शराब बरामद करते हुए आरोपिया को गिरफ्तार किया गया है। आरोपियों के कब्जे से कुल 43 पाव अंग्रेजी शराब, 8 नग बीयर और 110 लीटर महुआ शराब कुल कीमत 18 हजार का जप्त कर दोनों आरोपियों पर धारा 34(2) 59(क) आबकारी एक्ट के तहत कार्यवाही की गई।

बच्चों को दी गई पर्यावरण संरक्षण की जानकारी

हरिभूमि न्यूज ⏭ अकलतरा

सामाजिक संस्था अजीम प्रेमजी फाउंडेशन द्वारा ग्राम परसदा- कापन में बच्चों के लिए समर कैंप का आयोजन किया गया। कार्यक्रम मे वेल विशर फाउंडेशन द्वारा बच्चों को पर्यावरण संरक्षण पर जागरूक करते हुए बताया गया कि पर्यावरण संरक्षण हमारी संस्कृति का अंग है, परंतु मानव ने अपने स्वार्थ के लिए प्राकृतिक संसाधनों के दोहन की प्रवृत्ति ने पर्यावरण संकट की नई चुनौती को जन्म दिया है।

- ग्राम परसदा कापन में बच्चों के लिए समर कैम्प का आयोजन

कोविड-19 महामारी ने हमें साफ हवा की कीमत समझा दी है। पर्यावरण संरक्षण के निमित्त आमजन का सहयोग अनिवार्य हो गया है। आज मानव को हरित मानसिकता विकसित करने की आवश्यकता है। दैनिक कार्यों में प्लास्टिक का कम से कम प्रयोग किया जाए, ताकि पर्यावरण को सुरक्षित रखा जा सके। घरों से निकलने वाले अपशिष्ट पदार्थों को अलग-अलग वर्गों में विभाजित किया जाना चाहिए।

पेटिंग के माध्यम से जागरुक करते बच्चे।

किसान जैविक खेती करें। कम से कम उर्वरक व कीटनाशकों का प्रयोग किया जाए। प्रत्येक व्यक्ति अपने आसपास गमलों में छोटे-छोटे पौधे लगाएं। कम बिजली, कम पानी, कम गैस का प्रयोग कर कोई भी व्यक्ति पर्यावरण संरक्षण में महती भूमिका निभा सकता है। प्रदूषण रोकने के लिए जलाऊ लकड़ी का उपयोग कम करना जरूरी है। छोटे-छोटे प्रयास करके भी पर्यावरण को ठीक रखा जा सकता है। कार्यक्रम के दौरान जल है तो कल है, सांसे हो रही कम आओ पेड़ लगाए हम, गर्मी में पक्षियों के लिए पेय जल की व्यवस्था आदि विषयों पर जागरूकता अभियान चलाया गया। साथ ही बच्चों द्वारा उक्त विषयो पर पेंटिग, स्पीच तैयार कर जागरूकता फैलाई गई। वेल विशर फाउंडेशन द्वारा सभी प्रतिभागियों को स्मृति चिन्ह दे कर प्रोत्साहित किया गया। कार्यक्रम का संचालन अज़ीम प्रेमजी के शाह आलम ने किया। कार्यक्रम में माया बजाज, ममता चौबे, सीमा, दुर्गा प्रसाद कौशिक, रामरतन कोशले एवं छात्र-छात्राएं बड़ी संख्या में उपस्थित थे।

पुलिस ने कार से जब्त किए साढ़े 18 लाख कैश

हरिभूमि न्यूज ⏭ सारंगढ़

सारंगढ़ एसपी शर्मा, अतिरिक्त पुलिस अधीक्षक चंदेल, एसडीओपी अविनाश मिश्रा साइबर सेल एवं सभी थानेदारों को सघन निगरानी एवं जांच के आदेश दिए थेए क्योंकि लोकसभा चुनाव में प्रत्याशियों ने अपनी ऊर्जा झोंकते हुए मतदाताओं के बीच अपनी पार्टी व स्वयं का एजेंडा प्रस्तुत करने में जुटे है। निर्वाचन ऑफिसर के साथ पुलिस एवं प्रशासन भी आचार संहिता के मद्देनजर चुनाव में अघोषित रकम खर्च करने, अवैधानिक रुप से परिवहन रोकने के लिए बेरियर पाइंट में मुस्तैदी से तैनात है। निगरानी दल और पुलिस विभाग की सक्रियता से क्रेटा कार से 18 लाख 50 हजार परिवहन कर ले जाते रायगढ़ के तीन व्यक्ति को पकड़ा गया है। जिनके कब्जे से रकम को जप्त कर साइबर टीम एवं थाना सरसींवा के प्रभारी एवं स्टाफ के द्वारा पकड़ कर एफएसटी टीम को आगे की कार्रवाई के लिए सुपुर्द किया हैं।

सूत्रों से प्राप्त जानकारी के मुताबिक रायगढ़ लोकसभा निर्वाचन क्षेत्र में सारंगढ़ जिले की साइबर पुलिस टीम व थाना सरसीवा एवं टीम के द्वारा जसप्रीत सिंह पिता स्व. सरबजीत सिंह उम्र 39 वर्ष निवासी ढिमरापुर रायगढ़, अरविंद एक्का पिता किस्फोकर एक्का उम्र 40 वर्ष निवासी रामभाठा संजय नगर, सत्येंद्र विश्वकर्मा उर्फ सिकंदर पिता रामपाल विश्वकर्मा उम्र 38 वर्ष दीनदयाल कॉलोनी रायगढ़ के कब्जे से क्रेटा कार क्रमांक सीजी 13 ए वाई 3754 से नगदी 18 लाख 50 हजार रुपए जांच के दौरान बरामद किया है।

रेल रोकने के पुराने मामले में पूर्व विधायक गिरफ्तार व रिहा

रायगढ़। रेल रोको के पुराने मामले में बीते दिन रेल सुरक्षा बल ने रायगढ़ के पूर्व विधायक को समंस भेज कर थाने बुलाया और उनकी गिरफ्तारी की गई। जमानतदार पेश करने पर उन्हें जमानती मुचलके पर रिहा कर दिया गया है। रेल सुरक्षा बल पोस्ट से मिली जानकारी के अनुसार 29 अप्रैल 24 को रेसुब पोस्ट रायगढ़ में पूर्व में दर्ज विगत 13 सितंबर 2023 धारा 174,1,147 रेल अधिनियम पंजीबद्ध मामले में पूर्व विधायक प्रकाश नायक कांग्रेस पार्टी रायगढ़ एवं उनके सहयोगी हयातुल्ला को गिरफ्तार किया और जमानत पर छोड़ दिया गया। पूर्व में दर्ज 13 सितंबर 2023 धारा 174, 1,147 रेल अधिनियम पंजीबद्ध मामले के जांच के क्रम में 13 सितंबर 2023 को रेल गाड़ियों को रद्द किए जाने लेटलतीफी चलने के विरोध में किये गये प्रदर्शनकारियों को पहचान उपरांत रेसुब पोस्ट रायगढ़ में उपस्थित होकर बयान दर्ज कराने के लिए समंस जारी किया था। समंस के अनुपालन में 29 अप्रैल को पूर्व विधायक कांग्रेस पार्टी रायगढ़ प्रकाश नायक, हयातुल्ला खान साबरी, रेसुब पोस्ट रायगढ़ में उपस्थित होकर अपना बयान दर्ज कराए, जिसमें उनके द्वारा बताया गया कि उक्त दिनांक को रेल रोको आंदोलन में शामिल होना स्वीकार किए।

जशपुर में गरजे सीएम, कहा- प्रदेश में कांग्रेस को एक भी सीट नहीं जीतने देंगे

दस साल तो मोदीजी का ट्रेलर था, असली पिक्चर तो अब शुरू होगीः साय

हरिभूमि न्यूज ⏭ जशपुर

जिले के पण्डरापाठ (चुन्दापाठ) में आयोजित विशाल चुनावी जनसभा को संबोधित करते हुए छत्तीसगढ़ के मुख्यमंत्री विष्णु देव साय ने कहा कि यह चुनाव देश की तकदीर बदलेगा।

- छत्तीसगढ़ में शराब के पैसे से पांच साल चली कांग्रेस पार्टीः विष्णुदेव

नरेंद्र मोदी जी को तीसरी बार प्रधानमंत्री बनाने का यह चुनाव है। मोदी जी गरीब के बेटे हैं। गरीब का दर्द गरीब ही समझ सकता है। वह 140 करोड़ भारतीयों की चिंता करते हैं। एक तरफ पिकनिक मनाने वाले कांग्रेस के युवराज हैं, दूसरी ओर पीएम मोदी हैं जो 24 घंटे में 18 घंटा वह काम करते हैं। पिछले दस साल से देश में गरीबों को घर, गैस सिलेंडर, हर घर साफ पानी, शौचालय और जनधन खाता खोलने का काम किया गया है। पांच साल तक प्रदेश में राज करने वाली कांग्रेस पार्टी ने केंद्र की योजनाओं को रोकने का काम किया, सरकारी योजनाओं में भ्रष्टाचार किया। मोदी जी के कार्यकाल में दो विधान दो निशान वाले अनुच्छेद 370 को समाप्त किया गया है। उन्होंने कहा कि 7 मई को तीसरे चरण के चुनाव में रायगढ़ से भाजपा प्रत्याशी राधेश्याम राठिया को अधिक मतों से विजयी बनाकर दिल्ली भेजना है। श्री साय ने कहा कि मोदी जी भी कह चुके हैं कि दस साल तो ट्रेलर था, पिक्चर तो अभी बाकी है। इसलिए आप भाजपा को वोट देकर मोदी जी को मजबूत बनाएं, जिससे वह देश को आगे लेकर जा सकें। उन्होंने कहा कि महिलाओं को अपमानित करना कांग्रेस की कार्यशैली है।

उपस्थित विशाल जनसमूह को संबोधित करते हुए श्री साय ने कहा कि सरगुजा की सभी 14 सीट पर जिस तरह विधानसभा चुनाव में भाजपा को जीताया है वैसे ही लोकसभा में कांग्रेस को सबक सिखाना है।

कार्यक्रम को संबोधित करते हुए बिलासपुर संभाग क्लस्टर के सह प्रभारी कृष्ण कुमार राय ने कहा कि प्रदेश में अबकी बार 400 पार विकसित भारत का एक उद्घोष बन गया है. पूर्व राज्यसभा सांसद रणविजय सिंह जूदेव ने कहा, आप सभी का एक-एक वोट देश, छत्तीसगढ़ और रायगढ़ के विकास को समर्पित होगा. इस अवसर पर अपने संबोधन में प्रदेश मंत्री प्रबल प्रताप सिंह जूदेव ने कहा, इस चुनाव परिणाम के बाद कांग्रेस एक बार फिर हार के लिए बहाना खोज ले.. कांग्रेस पार्टी की झूठ की दुकान अब नहीं चलेगी। विधायक रायमुनी भगत ने कहा कि मातृशक्ति ने तीसरी बार पीएम मोदी के हाथ देश की बागडोर सौंपने का मन बना लिया है। पत्थलगांव विधायक गोमती साय ने भी चुनावी जनसभा को संबोधित करते हुए कहा इस प्रचण्ड गर्मी में आपकी विशाल उपस्थिति चुनाव परिणाम का संकेत दे रही है। कार्यक्रम को पूर्व नपा उपाध्यक्ष प्रियंवदा सिंह जूदेव एवं जिला पंचायत अध्यक्ष शांति भगत ने भी सम्बोधित किया। इस अवसर पर जिलाध्यक्ष सुनील गुप्ता, जिला महामंत्री द्वय भरत सिंह, मुकेश शर्मा, विधानसभा प्रभारी रमन अग्रवाल, विधानसभा संयोजक ओमप्रकाश सिन्हा सहित भाजपा पदाधिकारी एवं हजारों की संख्या के लोग उपस्थित थे।

खबर संक्षेप

स्वर्णाभूषण सहित हजारों का माल पार

कोरबा। कुसमुण्डा थाना क्षेत्र के क्वा.नं. बी-49 विकास नगर कुसमुण्डा निवासी दशरा एसईसीएल कुसमुण्डा में सफाई निरीक्षक के पद पर कार्य करता है। 29 अप्रैल की सुबह 7 बजे से वह अपनी डयूटी पर जी.एम. आफिस कुसमुण्डा गया था। दशरा के बच्चे 28 अप्रैल को अपने निजी कार्य से भिलाई गये थे। उन्हे वापस लाने के लिए करीब 12 बजे दशरा अपने कार्यालय से वापस घर गया घर के आंगन में मोटर सायकल को छोड़कर आटो में कोरबा रेल्वे स्टेशन गया। घर में ताला बंद था। कोरबा से करीबन 2:10 बजे अपने परिवार संहित वापस घर आया तब दशरा व उसके परिजन ताला खोलकर घर के अंदर गये तो देखे बेडरूम का आलमारी खुला हुआ था। कपड़ा, पर्स, वगैरह बिखरा हुआ है। किसी अज्ञात व्यक्ति द्वारा आलमारी में रखे सोने के जेवरात दो नग अंगूठी, एक नग चैन, एक जोड़ी लटकन एवं नगदी रकम 10 से 12 हजार रूपये को चोरों ने पार कर दिया है। प्रार्थी की शिकायत पर पुलिस ने अज्ञात आरोपी के विरुद्ध अपराध पंजीबद्ध कर मामले की जांव शुरु कर दी है।

विश्व दिवस के अवसर कार्यक्रम का आयोजन

कोरबा। एसईसीएल क्षेत्रीय मुख्यालय कोरबा क्षेत्र में कार्यस्थल पर सुरक्षा व स्वास्थ्य के लिए विश्व दिवस के अवसर पर आरके गुप्ता महाप्रबंधक (संचालन), एसईसीएल कोरबा क्षेत्र द्वारा सुरक्षा ध्वज फहराया गया। इसके उपरांत कोल इंडिया के कारपोरेट गीत का समवेत स्वर में गायन किया गया। कोल इंडिया के चेयरमैन का संदेश को सुनाया गया। इस अवसर पर समस्त अधिकारीगण व कर्मचारी उपस्थित हुए। कार्यक्रम के प्रारंभ में सभी कर्मचारियों को सुरक्षा बैज लगाया गया। महाप्रबंधक ने कहा कि कोल इंडिया में कोयला उत्पादन का कार्य चुनौती पूर्ण है। जहाँ प्रति दिन शून्य दुर्घटना का लक्ष्य के साथ उत्पादन करते है। सुरक्षा के लिए हमेशा सतर्क रहना पड़ता है। आज का उद्देश्य कार्यस्थल पर सुरक्षा व स्वास्थ्य को बढ़ावा देना है। जिससे कि प्रत्येक कर्मचारी अपने सुरक्षा व स्वास्थ्य के प्रति सजग हो सके। मानिकपुर कोरबा क्षेत्र के कामगारों के द्वारा नुक्कड़ नाटक के द्वारा कामगारों को जागरूक किया गया। इस अवसर पर सभी खानों में सुरक्षा धवज फहराकर सुरक्षा व स्वास्थ्य के प्रति शपथ ली गई। क्षेत्रीय सुरक्षा अधिकारी इस्माईल कुरेशी द्वारा भी सभा को संबोधित किया गया तथा इसके महत्व पर प्रकाश डाला गया।

सरस्वती उमावि का परीक्षा परिणाम रहा उत्कृष्ट

कोरबा। सरस्वती उच्चतर माध्यमिक विद्यालय कोरबा में मुख्य अतिथि शंकरलाल टमकोरिया कोषाध्यक्ष सरस्वती शिक्षा समिति कोरबा के मुख्य आतिथ्य में एवं योगेश कुमार गोयल, प्रबंधकारिणी सदस्य, सरस्वती शिक्षा समिति, कोरबा की अध्यक्षता में स्थानीय परीक्षा के परीक्षाफल घोषणा एवं पुरस्कार वितरण का कार्यक्रम सम्पन्न हुआ। प्राचार्य विद्यानंद पाण्डेय ने अतिथिगणों का परिचय प्रस्तुत किया। मुख्य अतिथि सभी भैया/बहिनों को परीक्षाफल की बधाई दी और कहा कि परीक्षा बहुत कठिन चीज है जिसमें उत्तीर्ण होना उससे भी बड़ी चीज है। जिन भैया/बहिनों ने कठिन परिश्रम करके आज अच्छी सफलता प्राप्त की है इन्हें बधाई दी गई। कार्यक्रम की अध्यक्षता कर रहे श्री गोयल ने कहा कि पढ़ाई एक समान होती है तथा मेहनत भी सभी विद्यार्थी करते हैं लेकिन प्रथम कोई एक ही आता है इसका कारण है कि वह सबसे हटकर कुछ अलग ही करता है।

मतदान सुविधा केंद्र का प्रेक्षक ने किया निरीक्षण

कोरबा। सामान्य प्रेक्षक प्रेम सिंह मीणा, कलेक्टर एवं जिला निर्वाचन अधिकारी अजीत वसंत ने सोमवार को लोकसभा सामान्य निर्वाचन के दौरान कोरबा संसदीय क्षेत्र अंतर्गत आने वाले सामान्य निर्वाचन कर्तव्य पर तैनात अधिकारी-कर्मचारियों के मतदान हेतु बनाए गए सुविधा केंद्र का निरीक्षण कर डाक मतपत्र द्वारा किए जा रहे मतदान प्रक्रिया का अवलोकन किया। प्रेक्षक श्री मीणा ने डाक मतपत्र द्वारा मतदान के संबंध में दूसरे जिलों में भी सूचना प्रेषित करने के निर्देश दिए।

जिला पंचायत संसाधन केंद्र परिसर पर की गई है डाक मतपत्र की व्यवस्था

मतदान दल के अधिकारी-कर्मचारियों ने किया मतदान

हरिभूमि न्यूज ⏭ कोरबा

डाक मतपत्र से मतदान करने वाले पुलिस विभाग में पदस्थ ओमकार साहू व हबिल एक्का ने बताया कि लोकसभा सामान्य निर्वाचन कार्य में उनकी ड्यूटी लगी हुई है। मतदान दिवस 7 मई को निर्वाचन कार्य में व्यस्त रहने के कारण वे पोलिंग बूथ पर जाकर मतदान करने में असमर्थ हैं, इस हेतु उन्होंने डाक मतपत्र के माध्यम से मतदान करने का विकल्प चयन कर सुविधा केंद्र में आकर मतदान किया है। इसी प्रकार नगर सेना में पदस्थ नागेन्द्र राजपूत व रमेश कुमार कंवर ने बताया कि निर्वाचन ड्यूटी होने के कारण उन्होंने भी अपना महत्वपूर्ण वोट डाक मतपत्र के माध्यम से किया है।

उल्लेखनीय है कि संसदीय क्षेत्र क्रमांक 4 कोरबा के तहत आने वाले सभी अधिकारी कर्मचारी जो सामान्य निर्वाचन कर्तव्य पर तैनात है के लिए डाक मतपत्र के माध्यम से मतदान करने हेतु सुविधा केंद्र तथा अनुपस्थित श्रेणी अनिवार्य सेवा के मतदाताओं हेतु सुविधा केंद्र जिला पंचायत संसाधन केंद्र परिसर कोरबा में स्थापित की गई है। केन्द्र में सुरक्षा बल एवं नगर सेना के मतदान कार्य में नियुक्त अधिकारी कर्मचारी 29 एवं 30 अप्रैल को, मतदान दल कर्मचारी एवं अन्य जिलों से प्राप्त डाक मतपत्र के आवेदन, वाहन चालक हेतु 1 से 6 मई तक, अनिवार्य सेवा श्रेणी मतदाता हेतु 1 से 3 मई प्रातः 9 बजे से शाम 5 बजे तक मतदान कर सकते हैं। इसी तरह शासकीय मुकुटधर पाण्डेय महाविद्यालय कटघोरा में सुरक्षा बल एवं नगर सेना अंतर्गत मतदाता 29 एवं 30 अप्रैल को 9 से 5 बजे तक मतदान कर सकते हैं। कलेक्टर एवं जिला निर्वाचन अधिकारी श्री अजीत वसंत ने संबंधित शासकीय अधिकारी कर्मचारी को निर्धारित दिनांक एवं समय पर सुविधा केंद्र में मतदान करने की अपील की है।

मतदान दल के कर्मचारी मतदान करते हुए।

प्रेक्षक और कलेक्टर ने कमीशनिंग कार्य का

लोकसभा निर्वाचन को समयबद्धता, पारदर्शिता एवं त्रुटिरहित सम्पन्न कराने हेतु जिले में निर्वाचन के दौरान उपयोग होने वाले ईव्हीएम एवं व्हीव्हीपैट मशीनों का कमीशनिंग सोमवार को झगरहा स्थित आईटी कॉलेज में बनाए गए स्ट्रांग रूम में प्रारंभ हो गया है। सामान्य प्रेक्षक प्रेम सिंह मीणा, कलेक्टर एवं जिला निर्वाचन अधिकारी अजीत वसंत ने स्ट्रांग रूम में किए जा रहे कमीशनिंग कार्य का निरीक्षण किया। उन्होंने उपस्थित सभी अधिकारियों को निर्वाचन आयोग के दिशा-निर्देश अनुरूप एवं गोपनीयता बनाए रखते हुए कमीशनिंग का कार्य संपादित करने के निर्देश दिए। गौरतलब है कि लोकसभा निर्वाचन अंतर्गत 7 मई को होने वाले मतदान के लिए उपयोग होने वाली मशीनों के विधानसभावार कमीशनिंग के साथ ही सीलिंग का कार्य तेजी से पूरा किया जा रहा है। कमीशनिंग कार्य हेतु प्रशिक्षित अधिकारी-कर्मचारियों की ड्यूटी लगाई गई है। आज विधानसभा रामपुर एवं पाली तानाखार में निर्वाचन कार्यों में उपयोग होने वाले ईवीएम मशीनों का कमीशनिंग किया जा रहा है एवं शेष विधानसभा कटघोरा एवं कोरबा के लिए उपयोग होने वाले ईवीएम मशीनों का कमीशनिंग 30 अप्रैल को किया जाएगा।

पड़ोसी के हत्यारे युवक को आजीवन कारावास

कोरबा। लगभग 4 वर्ष पूर्व दो पड़ोसियों के बीच बकाया राशि को लेकर विवाद हो गया था। जहां एक पड़ोसी ने दूसरे पड़ोसी पर चाकू घोपकर हत्या कर दी थी। इस मामले में न्यायालय ने आरोपी को आजीवन कारावास व 1 हजार रुपए अर्थदंड की सजा से दंडित किया है।मामला बालको थाना क्षेत्र के ग्राम धनगांव की है। यहां निवास करने वाले विसम्भर साय उर्फ केंदा सारथी ने सोसायटी से खरीदी गई चावल को अपने पड़ोसी रामचरण के पास बेच दिया था। इस दौरान रामचरण ने चावल की कुछ राशि अपने पड़ोसी विसम्भर को दे दिया था लेकिन कुछ राशि बकाया बचा हुआ था। कई बार मांगने के बाद भी विसम्भर को रामचरण राशि नहीं दे रहा था। वर्ष 2020 में विसम्भर पुनः अपने पड़ोसी रामचरण के पास राशि मांगने पहुंचा था। जहां बकाया राशि को लेकर दोनों के बीच कहासुनी हो गई और देखते ही देखते विवाद इतना बढ़ गया था कि विसम्भर अपने पास में रखे चाकू से रामचरण के ऊपर जानलेवा हमला कर दिया था जिससे उसकी मौत हो गई थी। इस मामले में बालको पुलिस ने विसम्भर साय के खिलाफ धारा 302 के तहत अपराध पंजीबद्ध कर मामले को न्यायालय में पेश किया था। जहां मामले की सुनवाई प्रथम अतिरिक्त न्यायाधीश के न्यायालय में चल रही थी जहां आरोपी विसम्भर साय के खिलाफ दोष सिद्ध होने पर उसे न्यायालय ने धारा 302 के तहत आजीवन कारावास व 1 हजार रुपए के अर्थदंड की सजा से दंडित किया है।

हत्या के प्रयास के मामले में 7 वर्ष की सजा

पाली थाना क्षेत्र के ग्राम धौराभांठा निवासी होरीलाल द्वारा आहता प्रीति टेकाम के अधिपत्य के निवास गृह में टांगी लेकर हमला करने की तैयारी करके आहता के निवास गृह का दरवाजा तोड़कर प्रवेश कर रात्रो गृहभेदन किया और धारदार टांगी से प्रीति टेकाम को मारकर स्वेच्छा उपहति कारित किया जिससे प्रीति टेकाम के गर्दन व हाथ में चोट लगी थी। इस मामले में पाली पुलिस ने आरोपी होरीलाल के खिलाफ अपराध पंजीबद्ध किया था और अपराध पंजीबद्ध कर मामले को न्यायालय में पेश किया था। जहां मामले में आरोपी के खिलाफ दोषसिद्ध होने पर धारा 307 के तहत आरोपी को 7 वर्ष सश्रम कारावास व 5 सौ रुपए के अर्थदण्ड से दंडित किया गया है। प्रकरण में शासन की ओर से पैरवी अति. लोक अभियोजक अशोक आनंद ने की।

डिस्ट्रिक्ट गवर्नर ने किया शीतल पेयजल का शुभारंभ

प्याऊ का शुभारंभ करते लायंस के डिस्ट्रिक्ट गवर्नर व पदाधिकारी।

हरिभूमि न्यूज ⏭ कटघोरा

दी इंटरनेशनल एसोसिएशन ऑफ लॉयन्स क्लब से सम्बंधित संस्था कटघोरा छुरी के द्वारा शुरू से ही हर क्षेत्रों में विधिया करते आई हैं।

इसी कड़ी में सोमवार को इस चिलचिलाती धूप को देखते हुए नगर के मुख्य मार्ग प्रायमरी स्कूल के बगल में आने जाने वाले राहगीरों के लिए शीतल पेयजल पानी प्याऊ का स्टाल लगाया गया। जिसका शुभारंभ डिस्ट्रिक्ट 3233 सी के डिस्ट्रिक्ट गवर्नर पीएमजेएफ ला शैलेश अग्रवाल रायगढ़ के मुख्य आतिथ्य में विधिवत रिबन काटकर शुभारंभ किया गया क्लब के सचिव आशीष अग्रवाल ने बताया कि क्लब के द्वारा हर वर्ष गर्मी को देखते हुए इस प्रकार के आयोजन किये जाते रहे हैं। कार्यक्रम के मुख्य अतिथि शैलेश अग्रवाल ने बताया कि निश्चित ही पानी पिलाना बहुत ही पूण्य का कार्य होता है। खासतौर पर इस भीषण गर्मी में आने जाने वाले राहगीरों के साथ घर के बाहर जानवरों के लिए व घर की छतों पर पक्षियों के लिए भी पानी की व्यवस्था करनी चाहिए।

ग्राम पंचायतों में निकाली गई मतदाता जागरूकता रैली

हरिभूमि न्यूज ⏭ कोरबा

लोकसभा निर्वाचन के दौरान शहरी एवं ग्रामीण क्षेत्रों में युवा, महिला, पुरूष सहित स्कूल-कॉलेजों के छात्र-छात्राओं द्वारा लोगों को मतदान के प्रति जागरूक करने हेतु नुक्कड़-नाटक, रैली, नारा-लेखन, निबंध, भाषण, मेहंदी प्रतियोगिता, पोस्टर निर्माण जैसे अनेक कार्यक्रमों के माध्यम से शत-प्रतिशत मतदाताओं को जागरूक किया जा रहा है।

खास बात

- रैली, नारा, लेखन, मेहंदी, रंगोली प्रतियोगिता, पोस्टर निर्माण आदि गतिविधियां हुई आयोजित

स्वीप कार्यक्रम के तहत ग्राम पंचायत बंजारी में संकुल के नोडल प्राचार्य केएल बरेठ, आंगनबाड़ी कार्यकर्ता, स्कूल के शिक्षक एवं बीएलओ के द्वारा रैली निकालकर ग्रामीणों को शत-प्रतिशत वोट डालने के लिए प्रेरित किया गया। जनपद पंचायत पाली के ग्राम पंचायत मादन में ग्रामीण महिलाओं के द्वारा मतदान हेतु षपथ ली गई। षासकीय आयुर्वेदिक औषधालय रजगामार में अधिकारी-कर्मचारी और ग्रामीणों ने लोकसभा निर्वाचन में 100 प्रतिशत मतदान करने की षपथ लेकर ग्रामीणों को प्रेरित किया। जनपद पंचायत पोड़ी के ग्राम पचरा में स्वसहायता समूह की महिलाओं के द्वारा मतदान जागरूकता अभियान चलाया गया, जिसके तहत महिलाओं ने रंगोली सजाओ, मेहंदी लगाओ प्रतियोगिता आयोजित करके षत-प्रतिषत मतदान की शपथ ली। इसके साथ ही ग्रामीण महिलाओं एवं पुरूषों ने गांव में रैली निकालकर मतदान के माध्यम से लोकतंत्र मजबूत करने का संदेष दिया। इसी तरह प्राथमिक षाला बंजारी के परिसर में स्वसहायता समूह की महिलाओं के द्वारा मेहंदी लगाकर तथा पोस्टर बनाकर अनिवार्य मतदान का संदेष दिया गया। इसके साथ ही गांव में रैली निकालकर षत-प्रतिषत मतदान करने हेतु ग्रामीणों को प्रेरित किया गया। ग्राम पंचायत गंगदेई कटघोरा में स्व-सहायता समूह की महिलाओं ने गांव में रैली निकालकर षत-प्रतिषत मतदान का संदेश दिया।

मतदाता जागरुकता रैली में शामिल स्कूली छात्र छात्राएं।

महिलाओं ने रंगोली बनाकर मतदान की ली शपथ

भारत स्काउट्स एवं गाइड्स, जिला कोरबा रोवर्स, रेंजर्स तथा लीडर्स के द्वारा विगत दिवस स्वीप अंतर्गत मतदाता जागरूकता हेतु विभिन्न गतिविधियों का आयोजन किया गया। इसके तहत साइकल रैली, दिव्यांग रैली, मेहंदी, रंगोली एवं शपथ कार्यक्रम, मानव श्रृंखला, नुक्कड़ नाटक जैसे कार्यक्रम आयोजित किए गए। जनपद पंचायत कटघोरा के ग्राम पंचायत बतारी में स्व-सहायता समूह की महिलाओं के द्वारा रंगोली बनाकर अनिवार्य मतदान की षपथ ली गई। इसी प्रकार ग्राम पंचायत भिलाई बाजार, ग्राम बिझरी, रामपुर, चंद्रौटी, पोड़ीकला, केसला, बिंझरा, नवागांवकला, कोरबी, परला, पताढ़ी में ग्रामीण महिलाओं के द्वारा रंगोली बनाकर षत-प्रतिषत मतदान की शपथ ली गई। जनपद पंचायत कटघोरा के ग्राम पंचायत मोहनपुर में ग्रामीणों के द्वारा सत्य और ईमान से, सरकार बने मतदान से स्वस्थ जनतंत्र की है पहचान, सबको शिक्षा और मतदान आदि नारों का दीवार लेखन करके शत-प्रतिशत मतदान करके लोकतंत्र को मजबूत बनाने का संदेश दिया गया।

मतदाताओं को जागरूक करने घर घर पहुंची पत्थलगांव की महिलाएं

जशपुरनगर। आगामी लोकसभा चुनाव 2024 में शत प्रतिशत मतदान के उद्देश्य से निर्वाचन आयोग के निर्देशानुसार जिला प्रशासन द्वारा कलेक्टर एवं जिला निर्वाचन अधिकारी डॉ.रवि मित्तल के दिशा-निर्देश में स्वीप कार्यक्रम चलाया जा रहा है। स्वीप जश-प्रण कार्यक्रम के नोडल अधिकारी एवं सीईओ जिला पंचायत अभिषेक कुमार के मार्गदर्शन में मतदाता जागरूकता के लिए जिले के प्रत्येक मतदाता तक पहुंचाने का कार्य सभी शासकीय विभागों के द्वारा किया जा रहा है। रायगढ़ लोकसभा क्षेत्र के अंतर्गत पथलगांव विधानसभा के नगर पंचायत पत्थलगांव में स्व सहायता समूह की महिलाएं शत प्रतिशत मतदान करने के लिए लोगों के घर-घर जाकर 7 मई को मतदान केंद्र जाकर मतदान करने की अपील मतदाताओं से कर रही हैं। ऐसी ही कुछ तस्वीरें पत्थलगांव से आ रही है। नगर पंचायत पत्थलगांव के वार्ड नंबर 8 में लक्ष्मी स्व सहायता समूह की महिलाएं मतदाता जागरूकता अभियान के तहत घर-घर जाकर लोगों को मतदान करने के लिए प्रेरित कर रही हैं। उनका कहना है कि चुनाव हमारे लोकतंत्र का पर्व है, इसे मजबूत करने के लिए प्रत्येक नागरिक को अपने मताधिकार का प्रयोग अनिवार्य रूप से करना चाहिए।

समूह की महिलाएं कर रही मतदाताओं को जागरूक।

मतदाताओं को रासेयो ने किया जागरूक

जशपुरनगर। जिले के अग्रणी शासकीय रामभजन राय एन ई एस महाविद्यालय के रासेयो स्वयंसेवक हेमराज राम एवं सत्यपाल सिंह ने मनोरा ब्लॉक के ग्रामीण क्षेत्रों में घूम-घूम कर ग्रामीणों से संपर्क कर रहे हैं और सामूहिक वार्तालाप के माध्यम से आगामी लोकसभा निर्वाचन में अपना सुनिश्चित मतदान करने के लिए उन्हें प्रेरित कर रहे हैं। इनके द्वारा पूर्व में भी मतदाता जागरूकता के कार्यक्रम ग्रामीण क्षेत्रों में किए जाते रहे हैं ग्रामीणों से सतत संपर्क के साथ ही सार्वजनिक स्थलों पर मतदाता जागरूकता से संबंधित नारा लेखन का कार्य भी कर रहे है। स्वयंसेवक हेमराज राम एवं सत्यपाल सिंह के द्वारा किए गए प्रयास के फलस्वरूप ग्रामीणजन लोकतंत्र के मजबूती में मतदान के महत्व को समझ रहे हैं। मनोरा ब्लॉक के ग्रामों में जागरुकता कार्य कर हेमराज और सत्यपाल ने प्राचार्य डॉ विजय रक्षित और रासेयो कार्यक्रम अधिकारी डॉ. विनय तिवारी को बताया कि ग्रामीणों में मतदान के प्रति उत्साह जागा है और वे मतदान दिवस के पूर्व तक अपना मतदाता जागरुकता के कार्य को जारी रखेंगे। प्राचार्य ने स्वयंसेवकों के कार्यो को भूरी भरी प्रशंशा करते हुए इनके उज्ज्वल भविष्य के लिए शुभकामनाए दी।

कुनकुरी में भाषण व कविताओं के माध्यम से मतदान करने का संदेश

कार्यक्रम में भाग लेते छात्र-छात्राएं।

हरिभूमि न्यूज ⏭ जशपुरनगर

आगामी लोकसभा चुनाव 2024 में शत प्रतिशत मतदान के उद्देश्य से कलेक्टर एवं जिला निर्वाचन अधिकारी डॉ.रवि मित्तल के द्वारा निर्वाचन आयोग के निर्देश पर स्वीप कार्यक्रम चलाया जा रहा है। स्वीप जश-प्रण कार्यक्रम के नोडल अधिकारी और सीईओ जिला पंचायत अभिषेक कुमार के मार्गदर्शन में मतदाता जागरूकता के लिए जिले के सभी महाविद्यालयों में रैलियां, शपथ ग्रहण, भाषण प्रतियोगिता, रंगोली प्रतियोगिता, चित्रकला प्रतियोगिता जैसे कार्यक्रम लगातार आयोजित कराए जा रहे हैं। इसी क्रम में शासकीय महाविद्यालय कुनकुरी में प्राचार्य विनायक साय और महाविद्यालय के स्वीप प्रभारी डॉ रामानुज प्रताप सिंह के द्वारा मतदान से संबंधित विषय पर भाषण और कवितापाठ का आयोजन कराया गया। जिसमें उन्होंने आगामी लोकसभा चुनाव में सभी मतदाताओं को अपनी सहभागिता सुनिश्चित करते हुए मतदान करने की अपील की। भाषण और काव्यपाठ में महाविद्यालय के 60 से अधिक विद्यार्थी सम्मिलित रहे।

जिले में रामभरोसे चल रही नेटवर्क की सेवा

बिजली की आंख मिचौली से लोग परेशान

जशपुरनगर। नारायणपुर में तेज गर्मी के साथ- साथ विद्युत व्यवस्था को लेकर क्षेत्र के ग्रामीण परेशान है। भीषण गर्मी के मौसम में बिजली की आंख मिचौली की समस्या से नारायणपुर के साथ-साथ ग्रामीण अंचल के लोग भी खासा परेशान है।

- ग्रामीणों का जीना हुआ बेहाल

भीषण गर्मी व उमस भरे इस मौसम में नारायणपुर में प्रतिदिन कई बार लोगो को अघोषित कटौती का सामना करना पड़ता हैं। लोगों का कहना है कि तेज धूप व भारी गर्मी ने सभी को परेशान करके रखा है, ऊपर से बिजली की आंख मिचौली व अघोषित कटौती इस समय आग में घी डालने का काम करती नजर आ रही है। रात हो या दिन किसी भी वक्त बिजली गुल हो जाती है, एक दिन में आठ से दस बार बिजली गुल होना आम बात हो गई है और रात के वक्त लो वोल्टेज के कारण कूलर व पंखे सही तरीके से काम करना बंद कर देते है। बिजली की इस आंख मिचौली के कारण छोटे-छोटे बच्चों और बुजर्गों को ज्यादा परेशानियों का सामना करना पड़ता हैं। क्षेत्र में कब बिजली चली जायेगी और कब वापस आएगी, इसका कोई समय-सारणी ही नहीं है। बिजली आंख मिचौली ने लोगों का जीना हराम कर दिया है। बिजली विभाग द्वारा कोई ध्यान नहीं दिया जा रहा है। यह स्थिति क्षेत्र में लगातार बनी हुई है। गर्मी के मौसम में लोगों को नियमित रूप से बिजली नहीं मिलने से परेशानी और भी बढ़ गई है। नारायणपुर में विभाग का रवैया ही अलग है अगर बिजली किसी एक लाइन में फाल्ट है तो यंहा पूरे क्षेत्र की लाइट व्यवस्था बन्द कर दी जाती है। यंहा बिजली मरम्मत के नाम से बराबर बिजली बंद कर मेंटनेश किया जाता है परंतु मेन्टेन्स के नाम से सिर्फ खानापूर्ति होती है ,अगर सही तरीके से मेंटनेश हो तो प्रतिदिन लाइन की फाल्ट भी नही होगी। विभाग में बैठे उच्च अधिकारी इस पर संज्ञान लेकर फाल्ट के नाम से घंटो कटौती पर विराम लगाना चाहिए।

नारायणपुर जिओ नेटवर्क की सेवा राम भरोसे चल रही है। यहां पर लाइट गायब होते ही कुछ देर बाद फोन का नेटवर्क गायब हो जाता है और जब लाइट आती है तो नेटवर्क आता है। गांव में लगे टेलीकॉम कंपनी जिओ टॉवर पर देखरेख करने वाले लोगों के कारण जिओ की सेवा राम भरोसे चल रही है। इस सम्बन्ध में यहां के आस-पास लोगों की माने तो यंहा शो पीस के लिए बड़ा जनरेटर तो है पर कम्पनी डीजल बचाने के चक्कर में यह खेल खेला जा रहा है। यहां का टावर ही सरकारी बिजली के ही सहारे चलता है। इस टावर का बैटरी बैकअप नही होने के कारण भी यह समस्या उतपन्न हो रही है। कई दिनों से लगातार यंहा बिजली की आंख मिचौली के कारण जिओ नेटवर्क समस्या का सामना भी उपभोक्ताओं को करना पड़ रहा है। क्षेत्र के उपभोक्ताओं ने अब मन बना रहा है कि अगर जिओ का बैटरी ओर जनरेटर में सुधार जल्दी नही होगा तो आने वाले समय मे जल्द ही दूसरी कंपनियों में सिम पोर्ट कराने को मजबूर होना पड़ेगा। जिओ नेटवर्क लाइट नही तो नेटवर्क नही की समस्या से सम्बंधित कम्पनी के अधिकारीयों को अवगत होकर यंहा की समस्या से निजात दिलाने का उपाय उपभोक्ताओं के लिए जल्द निराकरण करना चाहिए।

नव गुरुकुल संस्थान ने किया एक वर्ष का कार्यकाल पूरा

हरिभूमि न्यूज ⏭ जशपुरनगर

लाइवलीहुड कॉलेज में संचालित नव गुरुकुल संस्थान ने सफलतापूर्वक एक वर्ष पूर्ण कर लिया है। लाइवलीहुड कॉलेज के छात्रों में से एक ने हाल ही में नवगुरुकुल में एक अकादमिक सहयोगी के रूप में नौकरी भी हासिल की है। लाइवलीहुड कॉलेज के प्राचार्य ने कहा कि बताते हुए खुशी हो रही है कि लाइवलीहुड कॉलेज में नवगुरुकुल का एक वर्ष सफलतापूर्वक पूरा कर लिया है। लाइवलीहुड कॉलेज के छात्रों में से एक ने हाल ही में नवगुरुकुल में एक अकादमिक सहयोगी के रूप में नौकरी भी हासिल की है। उन्होंने कहा कि हमारे चार छात्रों का प्लेसमेंट राउंड चल रहा है। यह संदेश उन युवाओं के लिए अच्छी तरह से मिल गया है। क्योंकि नव गुरुकुल में जो कौशल विकास सहित अन्य कोर्स संचालित होते हैं वह रोजगारपरक है। नवगुरुकुल कार्यक्रम के लिए छात्र-छात्राओं ने हार्दिक आभार व्यक्त किया है। उन्होंने लाइवलीहुड कॉलेज, प्रिंसिपल और जिला प्रशासन की पूरी टीम से मिले अपार समर्थन पर जोर देते हुए कहा कि क्षेत्र के युवाओं के लिए नव गुरुकुल कोर्स महत्वपूर्ण एवं आत्मनिर्भर परख कोर्स है।

- नवगुरुकुल में मिला अकादमिक सहयोगी के रूप में नौकरी

डेब्यू के बाद भी जिम्मी शेरगिल को घर से मांगने पड़ते थे पैसे

मुंबई। जिम्मी शेरगिल ने अपने बॉलीवुड करियर की शुरुआत माचिस फिल्म से की थी। हालांकि उन्होंने फिल्म में छोटा सा किरदार निभाया था, बावजूद इसके उन्हें पहचान मिली थी। लेकिन उतना पैसा नहीं मिला था, जिससे वो मुंबई में आसानी से सरवाइव कर पाते। जिम्मी ने बताया कि उनकी स्थिति कब और कैसे सुधरी थी। जिम्मी ने बताया कि बॉलीवुड में पहचान बनाने की उनकी राह आसान नहीं थी। उन्हें कई साल लग गए थे। इस बीच गुजारा करने के लिए उन्हें अपने घर से पैसे मंगवाने पड़ते थे। इसके लिए वो बेहद शुक्रगुजार भी हैं. जिम्मी ने बताया कि बावजूद इसके उन्होंने कभी घर वापस जाने की नहीं सोची।

लाइफ Style

हिना

जल्द गिप्पी ग्रेवाल संग आएंगी नजर

टीवी पर आदर्श बहू का किरदार निभाकर अलग पहचान बना चुकीं हिना खान यूं तो एक्टिंग की दुनिया में खूब नाम कमा चुकी हैं, टीवी के बाद वह एक फिल्म में भी नजर आ चुकी हैं। इन दिनों वह अपने अगले प्रोजेक्ट को लेकर बिजी हैं।

एजेंसी ▶▶ नई दिल्ली

हिना खान सोशल मीडिया पर भी काफी एक्टिव रहती हैं।अपनी फैंस के साथ वह सोशल मीडिया के जरिए जुड़ी रहती हैं और अपना हर अपडेट उनके साथ शेयर करती हैं। इन दिनों हिना खान अपने अगले प्रोजेक्ट को लेकर बिजी हैं। इसी प्रोजेक्ट से उन्होंने एक फोटो शेयर की है।

पहली पोस्ट में एक क्रॉस ओवर ब्रिज पर एक पुलिस वैन दिखाई दे रही है। जिस पर रात 12:43 का समय दिखाया गया है। जिसमें 'बिहाइंड द सीन्स' है। इसके अलावा एक्ट्रेस ने दूसरी पोस्ट शेयर की है, जिसमें उनके माथे पर चोट लगी दिखाई दे रही है। इन फोटोज को शेयर करते हुए हिना खान ने तस्वीर के कैप्शन में लिखा, 'क्या आप मेरी चोट देख रहे हैं खैर, ये असली नहीं है।' इसके बाद हिना ने सभी को शुभ रात्रि कहने से पहले ऐसा दिखने के लिए अपने मेकअप आर्टिस्ट सचिन की तारीफ की है।

हिना ने प्रोजेक्ट के बारे में और कोई जानकारी शेयर नहीं की है। जल्द एक्ट्रेस गिप्पी ग्रेवाल और शिंदा ग्रेवाल के साथ पंजाबी फिल्म 'शिंदा शिंदा नो पापा' में नजर आने वाली हैं।

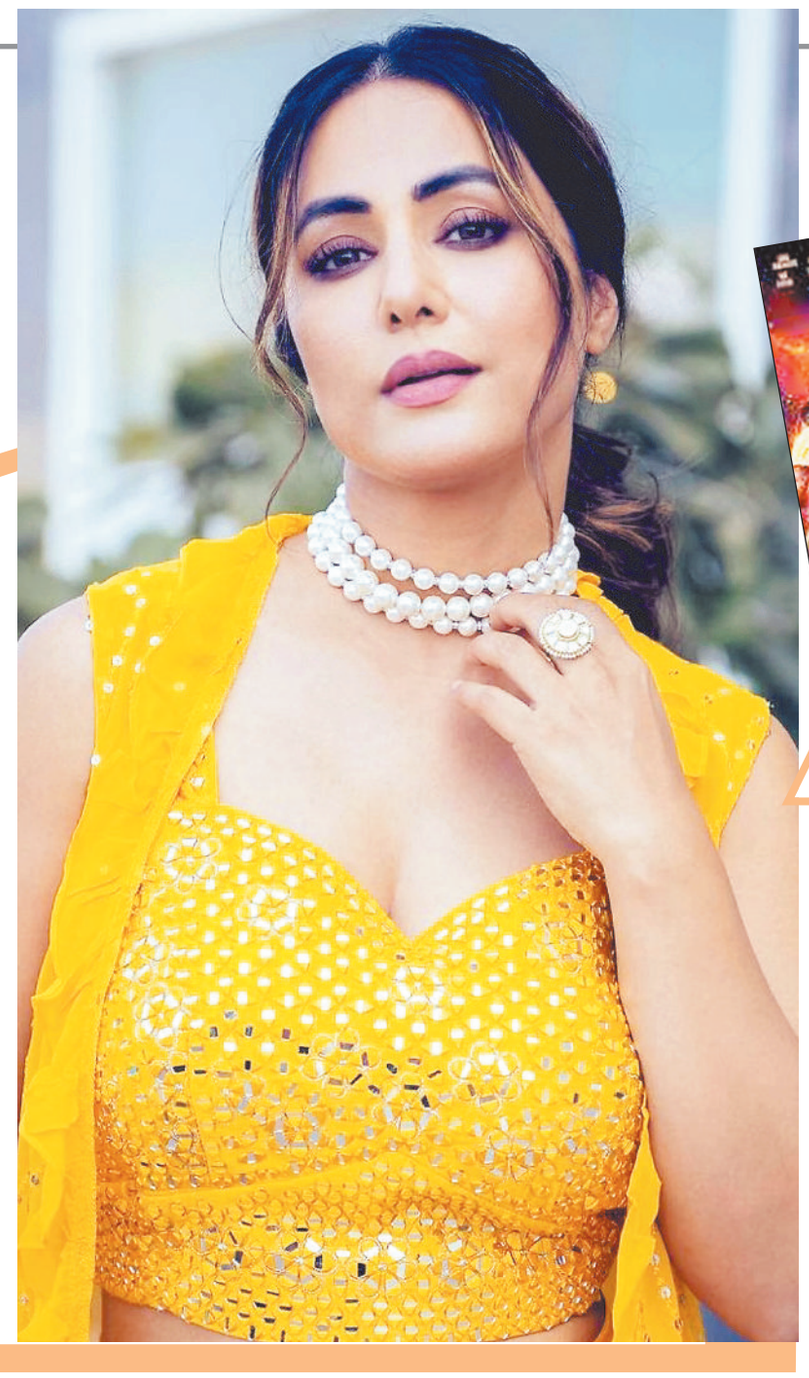

हॉलीवुड मसाला

'एवेंजर्स' की शूटिंग अगले साल

मुंबई। अगर आप हॉलीवुड फिल्मों के शौकीन हैं तो आपने एवेंजर्स फिल्म सीरीज जरूर देखी होगी. इस फिल्म को फैंस खूब पसंद करते हैं। साल 2019 में इस सीरीज की पिछली फिल्म आई थी। इसके बाद से ही सभी को इस सीरीज की अगली फिल्म का इंतजार है। अब इसे लेकर धीरे-धीरे डिटेल्स आने लग गई हैं। एवेंजर्स एंडगेम के बाद कहानी के प्लॉट में काफी बदलाव किया जा रहा है।रिपोर्ट्स की मानें तो इस बार सुपरहीरोज की टीम ज्यादा बड़ी नहीं होगी और लिमिटेड स्टार्स ही अगली फिल्म की कास्ट में शामिल होंगे।

बीबर ने कोचेला में परफॉर्मेंस के बाद शेयर की रोते हुए फोटो...

मुंबई। जस्टिन बीबर की इंडिया में भी तगड़ी फैन फॉलोइंग है। उन्होंने हाल ही में कोचेला में परफॉर्म किया, जिसकी फोटोज सोशल मीडिया पर शेयर की हैं। इसी के साथ उन्होंने अपनी रोती हुई फोटोज भी पोस्ट कीं, जिन्हें देखकर फैंस शॉक्ड रह गए। हर कोई पूछ रहा है कि आखिर जस्टिन को हुआ क्या है? उन्होंने कोचेला की भीड़ को तब हैरान दिया, जब वो एक गाने के लिए टेम्स के साथ स्टेज पर पहुंचे। उनकी परफॉर्मेंस ने सबका दिल जीत लिया। इसके बाद जस्टिन ने अपनी कुछ फोटोज सोशल मीडिया पर शेयर कीं, लेकिन दो तस्वीरों में उनकी आंखों में आंसू देखकर फैंस हैरान रह गए। 30 साल के जस्टिन बीबर की जिंदगी रोलर-कोस्टर की तरह रही है। उन्होंने कई अप्स एंड डाउन देखे। उन्हें 'रामसे हंट सिंड्रोम' नाम की बीमारी हो गई, जिसकी वजह से उनके आधे चेहरे पर पैरालिसिस हो गया था।

कल्कि 2898... की तुलना हॉलीवुड मूवी से

मुंबई। साउथ के फेमस स्टार प्रभास की अपकमिंग मूवी 'कल्कि 2898 एडी' लगातार सुर्खियों में बनी हुई है। ये फिल्म पहले 9 मई को रिलीज होने वाली थी, लेकिन अब इसे आगे खिसकाकर 27 जून कर दिया गया है। इस बीच कुछ यूजर्स ने दावा किया कि ये फिल्म हॉलीवुड मूवी 'ड्यून' से मिलती-जुलती लग रही है। अब इस पर डायरेक्टर नाग अश्विन ने जवाब दिया है। हैदराबाद में वीएफएक्स समिट में नाग अश्विन से पूछा गया कि उनकी आने वाली फिल्म 'ड्यून' जैसी क्यों दिखती है और क्या उन दोनों में कोई समानता है? इसके जवाब में उन्होंने कहा, यह रेत के कारण है। उन्होंने देखा कि फिल्म में रेत है, नहीं? बेसिकली, जब भी रेत होगी, यह ड्यून की तरह दिखेगी।'अमेरिकन साइंस फिक्शन मूवी 'ड्यून' का पहला पार्ट साल 2021 में आया था।

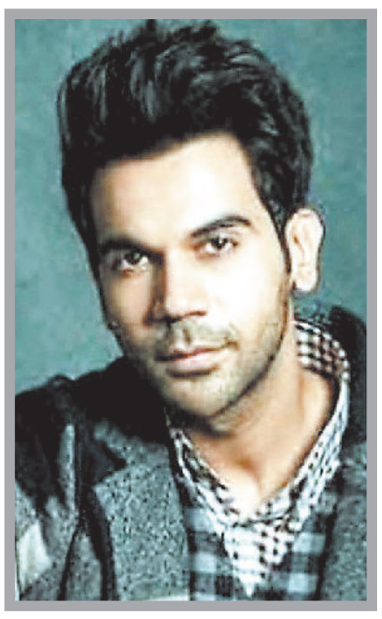

राजकुमार हुए भेदभाव के शिकार...

मुंबई। राजकुमार राव आज किसी पहचान के मोहताज नहीं हैं। एक्टर ने अपनी मेहनत से पहचान बनाई है, लेकिन उनकी ये राह आसान नहीं थी। उन्होंने बताया कि इसके लिए उन्हें भेदभाव सहना पड़ा, कई बार फिल्मों से बिना वजह रिप्लेस किए गए। अपने अब तक के पूरे करियर में उन्होंने इंडस्ट्री के कई रंग देखे हैं। राजकुमार जल्दी ही दिव्यांग बिजनेसमैन श्रीकांत बोला की बायोपिक फिल्म 'श्रीकांत' में नजर आने वाले हैं। जैसे फिल्म की टैगलाइन में कहा गया है कि 'आ रहा है सबकी आंखें खोलने' वैसे ही राजकुमार ने बताया कि कैसे इंडस्ट्री में उनकी आंखें खुलती गई हैं। एक्टर बोले- शुरुआत में मुझे कई फिल्म्स में से रिप्लेस किया गया था, क्योंकि कुछ बड़े एक्टर्स उन फिल्मों को करना चाहते थे। मुझे लगा था वाह सच में यहां ऐसा होता है।

टीवी मसाला

पर्दे पर वापसी को तैयार हैं 'चकोर'

नई दिल्ली। एक्ट्रेस मीरा देओस्थले को 'चकोर'से घर-घर में पहचान मिली थी। इस सीरियल से खूब लोकप्रियता हासिल करने वाली एक्ट्रेस मीरा देओस्थले ने साल 2014 में सीरियल 'ससुराल सिमर का' डेब्यू किया था। इस सीरियल में वह सपोर्टिंग रोल में नजर आई थीं। उसके बाद वह 'जिंदगी विन्स और 'दिल्ली वाली ठाकुर गर्ल्स जैसे सीरियल्स का हिस्सा रही थीं। इन दिनों मीरा टीवी शो 'कुछ रीत जगत की ऐसी हैं, में नंदिनी की भूमिका में नजर आ रही हैं। हाल ही में एक्ट्रेस ने इस सीरियल में काम करने और मैरिज इंस्टिट्यूशन पर अपनी राय पेश की। वह कहती हैं कि शादी एक खूबसूरत बंधन के साथ -साथ बहुत बड़ी जिम्मेदारी है। मीरा ने कहा, 'मुझे लगता है कि शादी एक खूबसूरत मिलन है और एक बड़ी जिम्मेदारी भी है। एक नए परिवार में आते ही एक महिला का जीवन बदल जाता है। मेरे किरदार नंदिनी के लिए, रतन्शी परिवार का हिस्सा होने का उत्साह बहुत अधिक है, लेकिन इसके पीछे असहज तनाव छिपा हुआ है। उन्होंने आगे कहा, 'नरेन के पिता हेमराज एक चेतावनी देते हैं, और रौनक की छिपी हुई हरकतें भ्रम को बढ़ा देती हैं।

टेंशन फ्री रहने के लिए डांस का सहारा लेती हैं 'अंगूरी भाभी'...

नई दिल्ली। टेलीविजन शो 'भाभीजी घर पर हैं' में अंगूरी भाभी का किरदार निभाने के लिए मशहूर अभिनेत्री शुभांगी अत्रे कलाकार होने के साथ-साथ डांस टीचर भी हैं। उन्होंने कहा कि डांस उन्हें तनाव और नकारात्मकता दूर करने में मदद करता है। 'इंटरनेशनल डांस डे'पर डांस के प्रति अपने जुनून के बारे में बात करते उन्होंने कहा, 'एक एक्ट्रेस होने के अलावा मैं एक अनुभवी डांसर और ट्रेनर भी हूं। डांस मेरी पहचान का अहम हिस्सा है। यह एक आध्यात्मिक और भक्तिपूर्ण नृत्य शैली है जो हर गतिविधि को गहरे अर्थ से भर देती है। कथक प्रदर्शन के दौरान तबला और सितार जैसे वाद्ययंत्रों के साथ बजाया जाने वाला पारंपरिक संगीत एक अलौकिक माहौल बनाता है जो मेरे भीतर गहराई तक गूंजता है।'

सपना चौधरी ने ऐसा जमाया रंग कि देखते रह गए फैन्स

नई दिल्ली । सपना चौधरी को कौन नहीं जानता ? तेरी आंख्या का यो काजल पर डांस कर उन्होंने ऐसी पॉपुलैरिटी हासिल की है कि सब यही सोचते हैं कि ये गाना उनका है। जबकि ये गाना डीसी मदाना का है। लेकिन इसे पॉपुलैरिटी दिलाई सपना चौधरी ने। सपना ने अपने प्रोग्राम्स और इवेंट्स में इस गाने पर इतनी बार परफॉर्म किया कि ये गाना उन्हीं का पेटेंट लगता है। डांस के मामले में सपना ने अपना मुकाम बनाने में काफी मेहनत लगती है। कभी सिर्फ लोकल प्रोग्राम करने वालीं सपना आज म्यूजिक वीडियोज करती हैं, बॉलीवुड फिल्म में नजर आ चुकी हैं और यहां तक कि छोटे पर्दे के सबसे कंट्रोवर्शियल शो बिग बॉस का हिस्सा भी बन चुकी हैं।

फिर दिखा पुराना अंदाज : सपना के सोशल मीडिया अकाउंट में एक वीडियो में उनका पुराना अंदाज दिखा। पुराना लुक इसलिए, क्योंकि अब सपना का स्टाइल बदल चुका है। उन्होंने अपने ही गाने 'गोरी वी हलवे हलवे चाल' पर एक वीडियो शेयर किया।

इस फिल्म का पहले रखा गया था नाम 'नफरत के वारिस'

कयामत से कयामत तक ने पूरे किए शानदार 36 साल

नई दिल्ली। कयामत से कयामत तक 1988 में रिलीज हुई, एक ऐसी टाइमलेस बॉलीवुड लव स्टोरी है, जिसने कई पीढ़ियों से दर्शकों के दिलों पर राज किया है। फिल्म के गाने से लेकर कहानी और कलाकार सब पसंद किए गए। यह सिनेमा के इतिहास की सबसे पसंदीदा रोमांटिक फिल्मों में से एक के रूप में अपनी 36वीं वर्षगांठ मना रही है। बॉलीवुड के मिस्टर परफेक्शनिस्ट कहे जाने वाले आमिर खान ने बतौर लीड एक्टर फिल्म कयामत से कयामत तक से अपनी शुरुआत की थी। राज के रूप में उन्हें दर्शकों और क्रिटिक्स दोनों ने खूब पसंद किया था। इतना ही नहीं फिल्म में उनकी जूही चावला के साथ केमिस्ट्री ने सभी का ध्यान अपनी तरफ खींचा था। फिल्म में दोनों के बीच के रोमांस ने सभी के दिलों को धड़काया था। इस फिल्म ने आमिर खान और जूही चावला को बॉलीवुड में एक मजबूत स्थान दिया था और इस तरह फिल्म ने उन्हें इंडियन फिल्म इंडिस्ट्री में एक आइकॉनिक फिगर्स में से एक बना दिया।

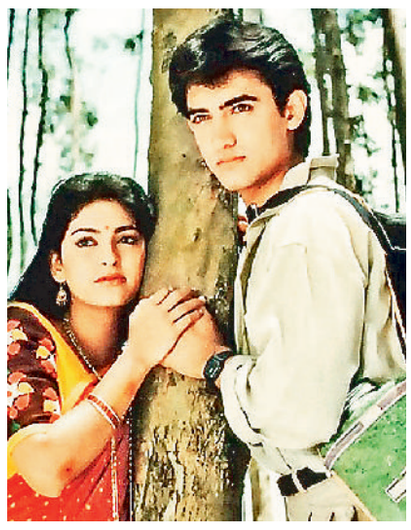

शानदार थी फिल्म की कहानी

कयामत से कयामत तक फिल्म का पहले नाम 'नफरत के वारिस' रखा गया था। लेकिन फिर इस नाम को बदलकर कयामत से कयामत तक कर दिया गया था। मंसूर खान की इस फिल्म की कहानी न सिर्फ शानदार थी, बल्कि इसके टाइमलेस गाने ने भी लोगों पर गहरी छाप छोड़ी। आनंद-मिलिंद द्वारा कंपोज्ड और मजरूह सुल्तानपुरी द्वारा लिखे गए, यह साउंडट्रैक अपनी इमोशनल गहराई की वजह से दर्शकों के बीच तुरंत हिट हो गए। पापा कहते हैं, अकेले हैं तो क्या गम है और ऐ मेरे हमसफर जैसे सॉन्ग्स आज भी खूब पॉपुलर हैं।

बोरिया बिस्तर समेटने की ला दी थी नौबत

हिंदी सिनेमा की वो फिल्में जिन्होंने कर दिया डायरेक्टर्स का बंटाधार

शोबिज में फिल्में हिट होने और फ्लॉप होने का खेल पूरे साल चलता है। यहां तक कि दर्शक भी बॉक्स ऑफिस आंकड़ों के अनुसार फिल्मों को टोटलते हैं। फिल्म इंडस्ट्री का ये बिजनेस तो लोगों को खूब समझ आता है, लेकिन एक फ्लॉप फिल्म कितनों को बर्बाद करती है इस पर ज्यादा बात नहीं होती। इंडस्ट्री में कई ऐसी फिल्में भी हैं जिन्होंने इसे बनाने वाले का बंटाधार कर दिया।

मुंबई। फिल्म इंडस्ट्री देश के बड़े बिजनेस हब में शामिल है। फिल्म बनाने से लेकर उसे बेचने तक, रिलीज से पहले कई पड़ाव आते हैं, जिसमें खूब पैसा भी लगता है। जब कोई फिल्म हिट हो जाती है, तो लागत और प्रॉफिट के साथ पैसा लगाने वालों की चांदी हो जाती है। वहीं, अगर फिल्म बॉक्स ऑफिस पर पिट गई, तो प्रोड्यूसर्स का भट्ठा बैठ जाता है। जितनी महंगी फिल्म उतना ज्यादा नुकसान। फिल्म इंडस्ट्री में कई ऐसी फिल्में भी रही हैं, जिन्होंने डायरेक्टर्स का बंटाधार कर दिया। फ्लॉप फिल्म के साथ सिर्फ एक्टर्स ही नहीं, बल्कि फिल्म पिटने के लिए डायरेक्टर्स भी बराबर के जिम्मेदार ठहराए जाते हैं। कई बार तो फिल्ममेकर्स का करियर खत्म होने तक की नौबत आ जाती है।

जानी दुश्मन

साल 2002 में आई जानी दुश्मन- एक अनोखी कहानी मल्टीस्टारर फिल्म थी। सनी देओल से लेकर अक्षय कुमार तक फिल्म में कई बड़े सितारे थे। जानी दुश्मन में लगभग 22 एक्टर्स शामिल थे। फिल्म का डायरेक्शन राज कोहली ने किया था, जो बॉलीवुड के जाने- माने फिल्ममेकर रहे थे। इस फिल्म को हिट बनाने के लिए कई पैंतरे आजमाए गए, लेकिन जब जानी दुश्मन रिलीज हुई, तो बॉक्स ऑफिस पर बुरी तरह पिट गई। जानी दुश्मन के बाद राज कोहली ने फिर कोई फिल्म डायरेक्ट नहीं की।

कलंक

आलिया भट्ट, वरुण धवन, माधुरी दीक्षित, संजय दत्त, सोनाक्षी सिन्हा और आदित्य रॉय कपूर समेत कलंक में 6 बड़े स्टार्स शामिल थे। साल 2019 में आई इस फिल्म पर मेकर्स ने खूब पैसा लगाया था। कलंक के महंगे सेट की चर्चा भी हुई थी। करण जौहर ने फिल्म का प्रोडक्शन किया था और अभिषेक वर्मन ने डायरेक्ट किया था। कलंक को लेकर कई दावे किए गए थे, लेकिन जब रिलीज हुई थी फ्लॉप साबित हुई। करण जौहर ने फिल्म को एक धक्के की तरह बताया था। वहीं, अभिषेक वर्मन के करियर को भी कलंक ने नुकसान पहुंचाया, क्योंकि इसके बाद उन्होंने अभी तक कोई फिल्म डायरेक्ट नहीं की है। ये फिल्म वरुण धवन के करियर की पहली फ्लॉप फिल्म बनी। वहीं, आलिया भट्ट के करियर की सबसे बड़ी डिजास्टर फिल्म है। कलंक से पहले अभिषेक वर्मन ने 2 स्टेट्स डायरेक्ट की थी।

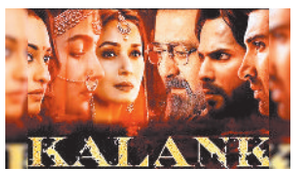

रा-वन

शाह रुख खान और करीना कपूर स्टारर रा-वन एक बड़ी फिल्म थी। साल 2011 में रिलीज हुई इस फिल्म का हाल भी बॉक्स ऑफिस पर बेहाल साबित हुआ। रा-वन का डायरेक्शन अनुभव सिन्हा ने किया था, जो बॉलीवुड में हिट फिल्में देने के लिए जाने जाते हैं, लेकिन रा-वन ने उनकी भी कमर तोड़ दी। एक इंटरव्यू में अनुभव सिन्हा ने कहा था कि अगर 'मैं कमजोर इंसान होता, तो 2011 में रा-वन की असफलता के बाद खुद की जान ले लेता।'

आतंक ही आतंक

आमिर खान फिल्म इंडस्ट्री के मिस्टर परफेक्शनिस्ट कहे जाते हैं। फिल्म को लेकर उनकी नजर पारखी है। हालांकि, उनके खाते में भी कई फ्लॉप फिल्में हैं। 1995 में आई आतंक ही आतंक एक गैंगस्टर ड्रामा थी, जो मारियो पूजो की द गॉडफादर से प्रेरित थी। फिल्म में आमिर खान के साथ- साथ रजनीकांत और जूही चावला भी थे। ये वो दौर था, जब तीनों सुपरस्टार बन चुके थे। फिल्म को लेकर खूब हाइप बनी हुई थी, लेकिन रिलीज के बाद का नजारा हैरान करने वाला था।

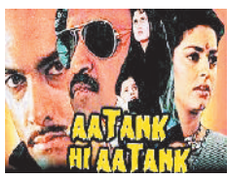

खबर संक्षेप

म्यूजिक कंसर्ट पर ज्योति की नृत्य प्रस्तुति

सारंगढ़। कलेक्टर एवं जिला निर्वाचन अधिकारी धर्मेश कुमार साहू के मुख्य आतिथ्य में जिला प्रशासन द्वारा सारंगढ़ में मतदाता जागरूकता म्यूजिक कंसर्ट का आयोजन सोमवार की शाम को किया गया था। कार्यक्रम की शुरूआत आदित्य देवांगन ने बांसुरी वादन से किया। सत्यम शिवम सुंदरम का शीर्षक गीत मैक्स और मार्टिन सोनी ने युगल प्रस्तुत दी। इसी प्रकार भाव्या अग्रवाल ने मोर छत्तीसगढ़ महतारी की प्रस्तुति दी। कार्यक्रम के मध्य में सामूहिक रूप से मतदाता शपथ दिलाया गया और सुबह मतदाता दौड़ के विजेताओं को पुरस्कृत किया गया। इसी के साथ साथ मतदाता जागरूकता दूत के रूप में स्वच्छता दीदी, दूध, सब्जी विक्रेता सहित अन्य इच्छुक सहयोगियों को प्रमाण पत्र देकर पुरस्कृत किया गया। ये दूत अपने कार्य के साथ मतदान तिथि 7 मई को वोट देने के लिए लोगों को प्रेरित करेंगे। इस कार्यक्रम में गोविंद शर्मा इवेंट मैनेजर के माध्यम से कलाकार बुलाए गए थे, जिनके द्वारा गीत दिल को हजार बार रोका, लग जा गले, बड़े अच्छे लगते हैं, ये दिल तुम बिन कहीं लगता नहीं और ओडिया गीत मोर गुलाबी गली रे, रोंगोबोती, पंजाबी गीत तारा राए छत्तीसगढ़ी गीत आमा पान के पतरी आदि की प्रस्तुति दी गई।

बुजुर्ग और दिव्यांग कल कर सकेंगे होम वोटिंग

सारंगढ़। लोकसभा निर्वाचन अंतर्गत रायगढ़ और जांजगीर चांपा संसदीय क्षेत्र में घर बैठे होम वोटिंग डाकमत से मतदान के लिए कलेक्टर एवं निर्वाचन अधिकारी धर्मेश कुमार साहू के निर्देश पर जिले के ऐसे 85 वर्ष और उससे अधिक उम्र के बुजुर्ग और दिव्यांग मतदाता जिन्होंने घर पर ही मतदान करने के लिए सहमति पत्र का आवेदन भरा है उन सभी चिन्हित मतदाता के लिए 12 जिला निर्वाचन दल 1 और 3 मई को मतदान कराने के लिए उनके घर के पते पर जाएंगे। रायगढ़ लोकसभा में ऐसे 68 मतदाता हैं जिनके लिए 9 मतदान दल बनाया गया है। इसी प्रकार जांजगीर चांपा लोकसभा में 15 मतदाता हैं जिनके लिए 3 मतदान दल बनाया गया है। कलेक्टर ने सभी सहमति पत्र भरने वाले मतदाताओं से अपील किया है कि वे 1 और 3 मई को अपने घर पर रहें ताकि मतदान दल उनके घर आएं तो उनके द्वारा डाकमत के माध्यम से मतदान कार्य किया जा सके। इन मतदान दलों में एक सेक्टर अधिकारी, दो मतदान अधिकारी, एक माइक्रो ऑब्जर्वर एक रूट प्रभारी पटवारी, एक वीडियोग्राफर, एक सुरक्षाकर्मी और एक वाहन चालक शामिल है। निर्वाचन दल द्वारा प्रथम विजिट 1 मई को यह कार्य करेंगे और छूटे हुए लोगों के लिए दूसरा विजिट 3 मई को सुबह 7 बजे से शाम 5 बजे तक करेंगे।

जिले में हरी खाद की खेती को नहीं मिल पा रहा बढ़ावा

जांजगीर-चांपा। हरी खाद की खेती से ना केवल फसल को लाभ मिलता है, बल्कि कीट प्रकोप का कहर भी कम होता चला जाता है, लेकिन यहां हरी खाद की खेती नहीं हो पा रही है, जिसके कारण किसानों को लाभ भी नहीं मिल पा रहा है। गौरतलब है कि कृषि प्रधान जांजगीर-चांपा जिले में हरी खाद की खेती को बढ़ावा नहीं मिल पा रहा है, जिसके कारण फसलों पर कीट प्रकोप का कहर भी बढ़ता रहता है, जबकि देखा जाए तो हरी खाद से ना केवल पोषक तत्व मिलता है बल्कि मिट्टी की उर्वरा शक्ति भी अच्छी रहती है, बावजूद इसके ज्यादातर किसान आज भी रासायनिक खाद का ही ज्यादा से ज्यादा उपयोग करते नजर आते हैं।

निधन

लीलाराम सोनी

रायगढ़। नगर के प्रतिष्ठित चार्टर्ड अकाउंटेंट संजय सोनी के पिता लीला राम सोनी का आकस्मिक निधन 1 मई को प्रातः 5 बजे हो गया। वे 84 वर्षीय लीलाराम सोनी अपने पीछे 4 पुत्र रोते बिलखते छोड़ गए। उनकी अंतिम यात्रा निवास स्थान सोनी भवन इतवारी बाज़ार से अपरान्ह 4 बजे निकाली गई तथा कयाघाट मुक्ति धाम में अंतिम संस्कार किया गया।

विभाग की जांच में 440 अतिक्रमण का खुलासा

महामाया पहाड़ की हरियाली के लिए अवैध अतिक्रमण बना चुनौती

हरिभूमि न्यूज ⏭ अम्बिकापुर

दो दशक पूर्व तक अपनी हरियाली एवं वन्य जीवों के आश्रय के रूप में मशहुर महामाया पहाड़ अब पूरी तरह से नंगा हो गया है। वन विभाग वर्षों से पहाड़ की हरियाली लौटाने के लिए लगातार पौधरोपण की खानापूर्ति कर रहा है। पहाड़ी पर लगातार बढ़ रहा अवैध अतिक्रमण पहाड़ की हरियाली के लिए चुनौती बना हुआ है। अपनी हरियाली एवं वन्य जीवों की आश्रय स्थली के रूप में चर्चित महामाया पहाड़ की सुदंरता को अतिक्रमणकारियों की नजर लग गई है। पहले हरे-भरे पेड़ों को उजाड़ने के बाद प्रारम्भ में आसपास के लोगों ने वनभूमि में अतिक्रमण करना प्रारम्भ किया। अतिक्रमणकारियों को भूमि अधिकार पत्र प्रदान करने के बाद अतिक्रमण में अचानक तेजी आई तथा देखते ही देखते पहाड़ पर बस्ती बस गई। वन अधिकारियों को भी पहाड़ पर तेजी से बढ़ रहे अतिक्रमण की जानकारी मिली लेकिन किसी ने भी पहाड़ी की वनभूमि को अतिक्रमण मुक्त करने की पहल नहीं की। शहर में आवासीय भूखण्डों की कीमतें आसमान पर पहुंचने के कारण पहाड़ पर धड़ल्ले से चल रहे अतिक्रमण ने लोगों को आकर्षित किया तथा लोग रातोंरात वनभूमि पर कब्जा कर अपना घर बनाने लगे। वरिष्ठ अधिकारियों का समर्थन नहीं मिलने के कारण मैदानी अमला भी चुप्पी साधे सबकुछ देखता रहा। इसका नतीजा यह हुआ कि पहाड़ी पर जगह-जगह पक्के मकान बन गए। पहाड़ एवं जंगल की दुर्गति देख लोगों ने आवाज उठाना शुरू किया तब तक बहुत देर हो चुकी थी। इधर वन अधिकारियों ने न तो कभी जंगल की हरियाली लौटाने की कोशिश की न ही पहाड़ी को अतिक्रमण मुक्त करने की ही कोशिश की। आलोचना से बचने अधिकारी पहाड़ पर प्लांटेशन कराने एवं अतिक्रमणकारियों को नोटिस देने की खानापूर्ति करते रहे। वर्ष 2021 में भाजपा पार्षद आलोक दुबे एवं भाजयुमो नगर अध्यक्ष निशांत सिंह की शिकायत पर शासन प्रशासन की दखल के बाद विभाग ने जांच कराई तो अतिक्रमण की हकीकत की जानकारी मिली।

खास बात

- नोटिस देने के बाद कार्रवाई करना भूला

पहाड़ पर अतिक्रमण की हकीकत

जानकार बताते हैं कि वर्ष 2015 के पूर्व पहाड़ी की वनभूमि पर अलग-अलग क्षेत्र में आसपास के सौ से अधिक ग्रामीण वनभूमि पर अतिक्रमण कर खेती करना शुरू किए थे जिन्हें कालान्तर में भूमि अधिभार प्रदान किया गया। वर्ष 2015 में अतिक्रमण में अचानक वृद्धि हुई 60 से अधिक लोगों ने वनभूमि पर कब्जा कर लिया। लोगों द्वारा इसकी आवाज उठाने पर तत्कालीन वनमण्डलाधिकारी ने वर्ष 2015 में 74 अतिक्रमणकारियों को नोटिस देकर अपनी जिम्मेदारी पूरी कर ली। वर्ष 2017 में भी विभाग 60 अतिक्रमणकारियों को नोटिस देने के बाद कार्रवाई करना भूल गया।

दी गई है नोटिस

अतिक्रमण हटाने सभी को नोटिस जारी किया जा चुका है। पूर्व में अतिक्रमण हटाने के लिए पुलिस बल उपलब्ध नहीं होने के कारण कार्रवाई रोक दी गई थी। लोकसभा चुनाव संपन्न होने के बाद निर्देशन में कार्रवाई की जाएगी।

-तेजस शेखर, डीएफओ

स्नान करने के दौरान क्वारी में डूबने से युवक की मौत

बिश्रामपुर। क्वारी में स्नान करने गए एक युवक की डूबने से मौत हो गई है। जानकारी के अनुसार एसईसीएल टूए कालोनी के पीछे फिल्टर प्लांट के समीप गोरखनाथपुर निवासी 19 वर्षीय मुसब सिद्दीकी पिता इमरान सिद्दीकी मंगलवार की शाम करीब पांच बजे घर से गांगीकोट लोहा पुलिया के पास स्थित खुली खदान के क्वारी में अपने चचेरे भाई व अन्य साथियों के साथ जाकर स्नान कर रहा था। तभी अचानक युवक गहराई में जाने से डूब गया। युवक के डूबने की सूचना मिलते ही बिश्रामपुर पुलिस, परिजन व अन्य लोग घटना स्थल पहुंच गए। यहां पर काफी मशक्कत उपरांत युवक को क्वारी से निकालकर सामुदायिक स्वास्थ्य केंद्र में लाकर भर्ती कराया गया जहां चिकित्सकों ने उसे मृत घोषित कर दिया। बताया जा रहा है कि युवक इंजीनियरिंग की पढ़ाई किया था। मंगलवार को पहली बार युवक उक्त घटना स्थल पर गया था। घटना की सूचना मिलने पर स्वास्थ्य केंद्र में देखते ही देखते लोगों का हुजूम उमड़ पड़ा। मामले में अब बुधवार को पीएम होने उपरांत शव को परिजन के सुपुर्द किया जाएगा। साथ ही पुलिस द्वारा मामले में आगे की विवेचना शुरू की जाएगी।

परिजन को समझाइश देते अधिकारी।

बाल विवाह की भनक लगते ही पहुंचा अमला, रुकी शादी

हरिभूमि न्यूज ⏭ जांजगीर-चांपा

पामगढ़ ब्लॉक अंतर्गत ग्राम पंचायत मुड़पार में पंद्रह दिनों बाद एक नाबालिग बारात आने वाली थी। इसकी जानकारी अधिकारियों को मिलने पर वे गांव पहुंचे। उन्होंने अंक सूची की जांच की तो लड़की की उम्र बालिग होने पर सात माह कम पाई। ऐसे में उन्होंने परिजनों को समझाइश देकर बाल विवाह रुकवाया।

महिला एवं बाल विकास विभाग और पुलिस विभाग के संयुक्त प्रयास से बाल विवाह से रोका गया। बाल विवाह संबंधी सूचना प्राप्त होते ही कलेक्टर आकाश छिकारा के निर्देशानुसार जिला कार्यक्रम अधिकारी श्रीमती अनिता अग्रवाल, जिला बाल संरक्षण अधिकारी गजेन्द्र सिंह जायसवाल के नेतृत्व में में टीम तैयार कर ग्राम पंचायत मुड़पार ब विकासखंड पामगढ़ में बालिका के घर जाकर जानकारी ली गयी। जहां बताया गया की 1 परिवार की 2 बहनों का विवाह 16 मई को निर्धारित किया गया था। जिसमें दोनो बहनो की अंकसूची की जांच की गयी। 01 बहन बालिग पायी गयी एवं छोटी बालिका की उम्र 17 वर्ष 04 माह 28 दिन होना पाया गया। जिसका विवाह गोधना के युवक के साथ तय किया गया था। अधिकारी कर्मचारी द्वारा बालिका एवं उसके माता-पिता एवं स्थानीय लोगों को बाल विवाह के दुष्परिणामों से अवगत कराया गया समझाईस के पश्चात स्थानीय लोगों की उपस्थिति में बालक के माता-पिता की सहमति से बालिक का विवाह रोका गया है। दल में चाईल्ड लाईन जांजगीर से समन्वयक निर्भय सिंह, टीम मेम्बर जोहित कुमार कश्यप, भूपेश कश्यप, महिला पर्यवेक्षक श्रीमती प्रेमलता साहू , आगनबाड़ी कार्यकर्ता श्रीमती दुरपति जाहिरे श्रीमती बबिता दिवाकर शामिल थे।

स्कूलों में पीटीएम का आयोजन

तमनार। राज्य शासन के निर्देशानुसार जिला शिक्षा अधिकारी कार्यालय द्वारा परीक्षा परिणाम अवसाद पश्चात बच्चों में उत्पन्न तनाव अवसाद को दूर करने के लिए प्रत्येक स्तर की विद्यालयों में 30 अप्रैल को प्रातः 8 बजे से 10 तक आवश्यक पीटीएम बैठक आयोजित करने हेतु निर्देश दिए गए थे, उपरोक्त निर्देशानुसार विकासखंड के सभी शासकीय, अशासकीय विद्यालयों में विकासखंड शिक्षा अधिकारी मोनिका गुप्ता के मार्गदर्शन में तथा सहायक विकास खंड शिक्षा अधिकारी यू के सिदार, स्रोत समन्वयक जे पी पटेल की उपस्थिति में यह कार्यक्रम आयोजित किया गया। सभी विद्यालयों में इस संबंध में पालकों के साथ गांव के प्रभावशाली व्यक्तित्व की उपस्थिति में चर्चा परिचर्चा रखी गई। जिसके तहत बताया गया कि बच्चों में तनाव के पांच कारण हो सकते है बच्चों का खुद की महत्वाकांक्षा साथियों से तुलना, शिक्षकों द्वारा कक्षा में विद्यार्थियों पर डाले गए दबाव, पालकों और पड़ोसियों का बच्चों पर प्रेशर अभिभावकों की अपेक्षाएं। बैठक में निम्न बिंदुओं पर भी चर्चा किया गया आसपास की सेवानिवृत्ति कर्मचारी, शिक्षक, सामाजिक कार्यकर्ता द्वारा बच्चो की काउंसलिंग कैसे करना है। अभिभावकों को यह समझाना की परीक्षा परिणाम अंतिम नहीं है इसके बाद भी जीवन में कई अवसर प्राप्त होंगे। बच्चों का मन कोमल होता है, अतः अभिभावकों के माध्यम से ही बच्चों की आत्मविश्वास को हम सुदृढ़ कर सकते हैं, इसे पालकों को समझाया गया। अभिभावकों को यह समझाना यदि बच्चों के सामान्य लक्षण में यदि अंतर पाते हैं जैसे शांत रहना, अकेले में रहना, किसी से बात ना करना, चिड़चिड़ापन, भोजन के प्रति रुचि ना दिखाना आदि सामान्य व्यवहार से हटकर हो, तब बच्चों को साथ में बैठ कर स्नेहल वातावरण में यह समझना कि अधिक कोई समस्या हो तो पालक से चर्चा करें।

व्यक्तित्व निर्माण शिविर में 80 युवा शामिल

पुसौर। अखिल विश्व गायत्री परिवार संस्थान द्वारा युवाओं को समाज एवं राष्ट्र के विकास में नीव का पत्थर साबित हो इसके लिए व्यक्तित्व निर्माण युवा शिविर का आयोजन प्रत्येक जिला स्तर पर किये जाने की बीड़ा उठाया गया है इस तारतम्य में रायगढ जिला स्तरीय उक्त शिविर का आयोजन पुसौर के मंगलभवन एवं अभिनव स्कूल में हो रहा है। गायत्री परिवार के जिला स्तर के पदाधिकारी हिरालाल डनसेना, अरूण आर्य एवं भगतराम डनसेना के मुताबिक पुसौर में आयोजन हो रहे उक्त शिविर दधिबामन साव, अक्षय कुमार सतपथी, किसलय श्रीवास्तव किरण श्रीवास्तव, शिव जयसवाल सहित अन्य लोगों के व्यवस्था में जारी है।

विकास और उत्थान के लिए गारंटी चुनिए, जुमलेबाजी नहीं : बघेल

रायगढ़। प्रधानमंत्री का मानसिक संतुलन बिगड़ गया है कुछ भी अनर्गल बोल रहे हैं इनसे सावधान रहने की जरूरत है। कांग्रेसमुक्त भारत बनाने की बात कहते हुए उन्हें दस साल हो गए लेकिन कांग्रेसमुक्त भारत तो नहीं बना लेकिन कांग्रेसयुक्त भाजपा जरूर बन गई। उक्त बातें पूर्व मुख्यमंत्री भूपेश बघेल ने संजय मैदान रामभांठा में आयोजित चुनावी सभा को संबोधित करते हुए कही।

पूर्व सीएम भूपेश बघेल ने जनसभा में पीएम और भाजपा पर हमलावर होते हुए कहा कि बीजेपी वाशिंग मशीन है तो मोदी जी वाशिंग पावडर हैं। पहले ये भ्रष्टाचार का आरोप लगाते हैं और जैसे ही वाशिंग मशीन रूपी भाजपा में शामिल होते हैं तो मोदी वाशिंग पावडर से पाक साफ हो जाते हैं। बघेल ने कहा कि भाजपा सरकार आते ही चावल की मिलिंग में भ्रष्टाचार शुरू हो गया है। जब तक तीस रूपए प्रति क्विंटल का भोग नहीं लगताए तब तक डीओ नहीं कटता है। रायगढ़ लोकसभा से कांग्रेस प्रत्याशी मेनका सिंह के पक्ष में चुनाव प्रचार करने पूर्व मुख्यमंत्री भूपेश बघेल मंगलवार की शाम रायगढ़ पहुंचे। वहीं रामभांठा स्थित संजय मैदान में उन्होने चुनावी सभा को संबोधित किया। सभा को संबोधित करते हुए भूपेश बघेल ने कहा कि लोकसभा चुनाव के तिथि घोषित होने के पहले दो सीएम जेल भेजे गये जिसमें झारखण्ड के हेमंत सोरेन व दिल्ली के अरविन्द केजरीवाल शामिल हैं। उसके पहले कांग्रेस का खाता सीज कर दिया गया। भारत का संविधान कहता है कि चुनाव हो तो सभी पार्टी को मौका मिलना चाहिए लेकिन भाजपा जो नेता प्रभावशाली है उसके खिलाफ ईडी आईटी के मार्फत छापा मार रही है। मैं धन्यवाद देता हूं सुप्रीम कोर्ट का जिन्होंने एसबीआई को 6 माह के बजाय सप्ताह भर में लिस्ट जारी करने का निर्देश दिया। इस लिस्ट में सभी राजनितिक दलों के चंदा का हिसाब है।

सामाजिक समरसता और श्रद्धा का प्रतीक आयुध पूजा

पुसौर। 30 अप्रैल को नगर पंचायत पुसौर के वार्ड क्रमांक 11 के रहवासी मकरध्वज गौटिया के यहां धनु पुजा का आयोजन हुआ। इस संबंध में नगर पंचायत पुसौर के नेता प्रतिपक्ष एवं उक्त वार्ड के पार्षद उमेश साव ने बताया कि भगवान राम लक्ष्मण के दो आयुधों को भगवान हनुमान जी अगल बगल एक पींढ़ा में स्थापित किया जाता है और पुजा पाठ किया जाता है इस बिच रामलीला के कुछ अंष को सस्वर गाया जाता है जिसमें गायक एवं पालिया होते हैं जिनकी संख्या 15 से 20 लोग होते हैं इसके साथ ही परिवार व इष्ट मित्र के साथ अन्य श्रद्धालु शामिल होते हैं इस प्रकार सामथ्र्य के आधार पर संख्या बढती और घटती भी रही है।

दो समिति प्रबंधकों को किया निलंबित

छाल। धरमजयगढ़ ब्लाक के आदिमजाति सेवा सहकारी समिति मर्यादित कुड़ेकेला केंद्र के प्रबंधक मनसिंह राठिया द्वारा बेतहाशा संचालक मंडल के अंतिम कार्यकाल मई 2022 में नियम के विरुद्ध स्वयं एवं कर्मचारियों सहित वेतन वृद्धि किया गया जिसकी सूचना उच्चाधिकारियों को नहीं दी गई थी जिस कारण मनसिंह राठिया को समिति के कार्यवाही पंजी के अनुसार निलंबन की कार्यवाही किया गया। वही दूसरी कार्यवाही आदिमजाति सेवा सहकारी समिति मर्यादित छाल समिति प्रबंधक ठंडाराम बेहरा द्वारा भी बेतहाशा नियम के विरुद्ध स्वयं एवं कर्मचारियों के वेतन वृद्धि किया गया साथ ही विभागीय स्वीकृति के बिना ग्राम बोजिया में शासकीय जमीन पर अवैध भवन निर्माण कराया था।

जगन्नाथ मंदिर पुसौर में हनुमान चालीसा पाठ

पुसौर। नगर पंचायत पुसौर में वर्ष 2015 से लगातार प्रतिवर्ष हनुमान जयंती अथवा पणा संक्रान्ति के दिन पत्रकार संघ पुसौर के अगुवाई में जन सहयोग से 1008 बार हनुमान चालिसा का पाठ होता हुआ आ रहा था जो इस वर्ष अपरिहार्य कारणवश नहीं हो पाया और इस कार्यक्रम को बीते मंगलवार के शाम को संपन्न किया गया। जानकारी के मुताविक इसके लिए भगवान हनुमान के परम श्रद्धालु नेता प्रतिपक्ष उमेश साव सहित अन्य लोगों द्वारा हनुमान चालिसा पुस्तक को श्रद्धालुओं को देकर सुबह से निमंत्रित किया गया इसी कडी में गायत्री परिवार द्वारा संचालित व्यक्तित्व निर्माण युवा शिविर में पहुंचे लगभग 80 युवाओं को भी यह पुस्तक देकर हनुमान चालिसा पाठ के लिए निमंत्रित किया गया जो वहां के आचार्य किसलय किशोर के अगुवाई में 770 बार से अधिक चालिस पाठ हुआ। समूचे पाठकों का योग 1008 से अधिक बार से अधिक होने के बाद चालिसा के प्रत्येक दोहे का प्रबुद्ध रामायणी बल्लभ साव के सस्वर गायन और पंडित अक्षय कुमार सतपथी के आचार्यत्व में हवन हुआ और आरती पश्चात हनुमान रक्षा सूत्र वितरण के साथ प्रसाद बंटन कर कार्यक्रम को संपन्न किया गया।

कन्या शाला घरघोड़ा में पालक सम्मेलन

घरघोड़ा। स्वामी आत्मानंद हिंदी माध्यम उत्कृष्ट शासकीय कन्या उच्चतर माध्यमिक शाला घरघोड़ा में 30 अप्रैल को जिला कार्यालय के मार्गदर्शन में पालकों छात्राओं के मध्य परीक्षा फल को लेकर उपजती तनाव को लेकर सेमिनार का आयोजन किया गया। प्रतिकूल परीक्षा फल को लेकर विद्यार्थी तनाव ग्रस्त रहते हैं एवं कभी कभी आत्महत्या जैसे कदम उठा लेते हैं। इसको लेकर विद्यालय परिसर में आज कार्यशाला आयोजित की गई। जिसमें संस्था के प्रभारी प्राचार्य हरिश्चंद्र बेहरा ने शासन द्वारा परीक्षा प्रक्रिया को लेकर शासन द्वारा किए जा रहे सरलीकरण, सफलता के विविध अवसर उपलब्ध करने की योजनाए दक्षता के आधार पर नौकरियों में समान अवसर की उपलब्धता पर अपना उद्बोधन दिया। पालकों से अनुरोध किया की परिवार में अपने बच्चों से सौहार्द वातावरण बनाए रखें एवं शिक्षा प्राप्ति में अपनी महत्वपूर्ण भागीदारी स्थापित करें। बोर्ड परीक्षा प्रभारी व्याख्याता विजय पंडा ने विगत वर्षों में छात्राओं द्वारा प्राप्त अंको के आधार पर एवं दक्षता प्राप्त छात्राओं को प्राप्त सेवा का अवसर का विवरण देते हुए कहा की छात्राओं के सम्मुख चुनौतियों के अवसर आते हैं एवं उसको धैर्य पूर्वक सामना करना है जिसमें पालकों का सहयोग आवश्यक बताया। उनके द्वारा परीक्षा में सफलता के बिंदुओं को छात्राओं पालकों के सम्मुख रखा गया। शिक्षक विजय पंडा ने कहा की जीवन के धरातलीय भूमि पर परीक्षा में प्राप्त अंक ही पर्याप्त नहीं हैं।

चित्रकला प्रतियोगिता में श्रेया को प्रथम स्थान

रायगढ़। सामाजिक संस्था रोटरी क्लब आफ रायगढ़ ग्रेटर ने आगामी 7 मई को लोकसभा चुनाव में मतदाताओं को मतदान के प्रति जागरूक करने के लिए भव्य जागरूकता कार्यक्रम के अंतर्गत 29 अप्रैल को चित्रकला प्रतियोगिता सह प्रदर्शनी का आयोजन किया गया था। जिसमें 9वी से 12वीं तक के लगभग 300 बच्चों ने भाग लिया। चित्रकला प्रतियोगिता में सभी छात्रों ने बेहतरीन प्रेरणात्मक तस्वीरे बनाई। इन्हीं लगभग 300 छात्रों में ओपी जिंदल विद्यालय तराईमाल की कक्षा 11वीं की छात्रा श्रेया प्रधान ने विद्यालय के चित्रकला शिक्षक सुरेंद्र मेंहर के मार्गदर्षन में चित्र बनाकर प्रथम स्थान प्राप्त किया।

निजी नलकूप से पेयजल का पंचायत ने किया प्रबंध

पुसौर। बढते जल स्तर के मद्देनजर कई फिट पाईप जोडने के बाद भी पानी नहीं मिलने की स्थिति में अंततः कोडातराई पंचायत प्रबंधन ने निजी नलकूप से संबंधित क्षेत्र वासियों को पेयजल मुहैया कराने की व्यवस्था दिया है। जानकारी के मुताबिक बीते दिनांक को कोडातराई पंचायत के गोहडीपा के रहवासी जनपद कार्यालय पुसौर में सीईओ अभिशेक बनर्जी के समक्ष पेय जल मुहैया कराने संबंधी आवेदन प्रस्तुत किया था जिसमें संबंधित पंचायत सचिव टेकलाल नायक को तलब करते हुये सीईओ ने उक्ताशय की जानकारी लिया और पेयजल उपलब्ध कराने की व्यवस्था की।

कभी भी दोगुने हो जाते हैं दाम, फिर आंशिक गिरावट

किराना बाजार में उथल पुथल का शिकार हो रहे ग्राहक

हरिभूमि न्यूज ⏭ रायगढ

निम्न मध्यम वर्गीय परिवारों के लिए बढ़ती महंगाई के इस दौर में घर चलाना मुश्किल हो रहा है। एक ओर सब्जियों के दाम आसमान छू रहे हैं, वहीं दाल रोटी भी महंगी साबित हो रही है। किराना के दाम बढ़ने से लोगों पर आर्थिक बोझ बढ़ रहा है। हालात यह हैं कि एक माह में ही कई सामग्रियों के दामों में प्रति किलो सौ रुपए तक की वृद्धि हो रही है। इसका सीधा असर रसोई पर पड़ रहा है।

गरीब वर्ग के लिए सबसे सादा भोजन दाल चावल या दाल रोटी होती है। दालों के दाम हर माह लगातार बढ़ते जा रहे हैं। एक दिन में एक हजार रुपए प्रति क्विंटल तक के भाव बढ़े हैं। तीन माह पहले तुवर दाल सौ, 150 रुपए, 160 रुपए प्रति किलो थी, वह अब 180 रुपए प्रति किलो हो गई है। दाल विक्रेताओं की मानें तो दालें अभी और महंगी हो सकती हैं। दाल विक्रेता और फुटकर व्यापारियों का कहना है कि दालों के दाम अभी और बढ सकते हैं क्योंकि दालों के कारोबार में सट्टाखोरी चल रही है। बड़े व्यापारी बल्क में माल कर कभी भी दाम बढ़ा देते हैं। गौरतलब है कि जिले में दालों की सप्लाई एमपी,महाराष्ट्र, कर्नाटक से होती है।

फसलें अच्छी और कमजोर होने का भी असर बड़े कारोबारी दालों में मनमाने दाम बढ़ा रहे हैं तो वहीं दूसरी ओर एक दो जिंसों को छोड़ दें तो ज्यादातर मसालों के दामों में तेजी आई है। जीरा में जमकर मुनाफाखोरी चली जीरा 750 रुपए प्रति किलो तक बिका अब इसके दाम घटकर 300 रुपए प्रति किलो हो गए हैं। बताया गया है कि अब नई फसल आने से इसके दाम कम हुए हैं।

जीरा की आवक राजस्थान और गुजरात से होती है। मिर्ची के दाम 75 रुपए प्रति किलो तक कम हुए हैं। मखाना में चार माह में 400 रुपए तक दाम बढ़ गए। यह पहले 600 रुपए प्रति किलो बिक रहा था, अब 1100 रुपए तक पहुंच गया है। व्यापारियों का कहना है कि फसल कमजोर होने से दाम बढ़ गए हैं। हल्दी के रेट डबल हो गए हैं 100 से 120 रुपए प्रति किलो से बढ़कर 200 से 240 रुपए प्रति किलो हो गए हैं। हल्दी आंध्र प्रदेश और महाराष्ट्र से आती है। इलायची में 6 माह में 600 रुपए तक की वृद्धि हुई है। यह 1900 रुपए से बढ़कर 2600 रुपए हो गई है।

बढ रहे दाम

मसाला फसलों की पैदावार अच्छी और कमजोर होने का असर इनके दामों पर देखा जा रहा है। हाल ही में कई मसालों के दाम दो गुना तक हो गए हैं। यदि फसल अच्छी होती है तो दाम कम भी होते हैं।

भीमलाल गुप्ता
किराना व्यवसायी